



Catalogus glasdia's

www.nino-leiden.nl/collections/nino-collection-glass-slides



Documenten

- Collectiebeschrijving en verslag digitaliseringsproject (d.d. 13-12-2017)
- Thumbnails van alle gedigitaliseerde dia's
- Inventarislijst van alle gedigitaliseerde dia's

The glass slides in the collection of NINO

Updated 13-12-2017

NINO owns an interesting and old collection of hundreds of glass slides, formerly used for projection. They date mostly from the 1920's to 1950's. With additional funding by the Prins Bernhard Cultuurfonds and the M.A.O.C. Gravin van Bylandt Stichting, NINO was able in 2017 to make the most important part available online.

The slides kept by NINO depict archaeological sites and excavated finds, as well as images of the surroundings of these places: the countries and its people nearer or closer to the main focus of interest, Near Eastern archaeology and history.

Origins and history of the collection

The majority of these images were taken by Leiden professor of Assyriology Franz de Liagre Böhl (1882-1976) during his field trips to the Near East and North Africa in the 1920's and 1930's as a scientist or academic tour leader. He visited Iraq and Iran on two major scientific journeys in 1932 and 1939.

Another large lot, partly using colour film, were taken by Professor Arie Kampman (1911-1977) during the 1930's and early 1950's. His main interest was Hittite Turkey and the Levant. Kampman was the driving force behind the inception of NINO, serving first as librarian/administrator (1939-1955) and later as director (1955-1974). He also founded the subsidiary institute in Istanbul and served as its director for several years.

Ca. 10 slides in the collection came from Leiden professor of Egyptology Adriaan de Buck (1892-1959). Böhl and De Buck were co-directors of NINO 1939-1955.

The collection also contains images that were photographed and sold by third parties: notably H. Lobers, Stoedtnr Verlag (both in Berlin), Th. Benzinger (Stuttgart), and the American Colony Photographers in Jerusalem. They are labelled as such by these firms. For now, we have not given priority to scanning these images; we have included some but not all. Preliminary investigation into the American Colony photographs suggests our collection may hold a few images that have not been preserved in the Library of Congress (which holds the American Colony's photographic collection).

Images produced from printed publications, which served an obvious purpose in lectures, have not been selected for digitisation. In some cases the distinction between slides made from book illustrations and slides bought from professional photographers is unclear.

Professor Böhl made extensive use of his glass slides collection during his lectures and talks for students and other audiences during his long career. Reports on many of his lectures, published in regional and national newspapers, can be found through Delpher (<https://www.delpher.nl/nl/kranten>). Dozens of manuscripts and typescripts of Böhl's lectures and

classes are present in the Böhl archives kept by NINO, often with references to accompanying “lantern slides”. Kampman, in addition to holding a professorship in Istanbul, Turkey, was also a history teacher in a secondary school in The Netherlands. He was a founding father of the Dutch Society ‘Ex Oriente Lux’ for those interested in Ancient Near Eastern history and archaeology (www.exorientelux.nl). It is highly likely that he used the slides he made to illustrate his lectures and in the class room. Professor Böhl made extensive use of his glass slides collection during his lectures and talks for students and other audiences during his long career.

Physical description of the slides

Most glass slides measure about 82 by 82 mm and are about 3 mm thick; a small number is rectangular. They consist of two glass plates framing a piece of photographic film (positive) and kept together by a frame of glued-on, mostly black, paper. This is the regular way such slides were produced in the early 20th century. The bulk are black and white images. The glass plates appear to be all original. Close inspection reveals fine scratching on a lot of the slide glasses, perhaps caused by past cleaning or handling. Unfortunately we do not know exactly what photographic equipment was used producing the photographs.

Labels and captions

Böhl assigned his slides inventory numbers consisting of category number plus slide number. We find the captioned categories on labels on the original cardboard boxes used for storage. The inventory numbers are written on a small paper roundel glued in an edge of the slide (Böhl’s handwriting is recognised from archival papers kept in NINO). In addition, most slides carry one or more rectangular labels.

The text of the descriptive paper labels glued near the edges of the slides is almost always handwritten by Böhl or Kampman and has been literally copied, including the variations in the transcription of ancient and modern place names. In some captions Böhl wrote that he shot the image himself, sometimes including a date. Böhl, being an Austrian of Dutch descent, sometimes wrote German captions.

In addition to the handwritten descriptive labels, many glass slides carry a combination of several printed labels with the following recurring texts:

Lichtbeelden Instituut Amsterdam

These slides have been processed by this institution that provided series of glass slides for educational purposes. It seems that Böhl sold or exchanged his images with this Institute. Unfortunately it is unclear who developed or copied the photographic film and framed the slides. Preserved correspondence proves that some were done by Leiden shops.

Assyriologische Werkkamer te Leiden

These slides were intended for the Assyriological Workroom, founded in the 1930’s by Böhl in the NINO premises as the centre of Leiden University’s Assyriological education.

Eigendom van prof. Dr F.M.T. Böhl te Leiden

Eigendom van prof. Dr. A. de Buck te Leiden

To facilitate returning the slides to the owner when used for reproduction in publications and/or for copyright issues, or when shown in lectures outside Leiden.

Other printed labels refer to photographic companies that produced the images, or that developed and/or framed images photographed by prof. Böhl or others.

Treatment of the slides before and after scanning

Before 2014 the slides were stored in cardboard boxes for several decades, under fluctuating climate conditions, and not protected from light. Between 2014 and 2017 they were provisionally cleaned (dusted off) and put in acid-free archival boxes, and a provisional inventory list was compiled. The collection is now stored away from light, in an unclimatised room (for now, there is unfortunately no climatised space to keep the collection). Before scanning started in 2017, we did some research in the current field of glass slides preservation and, in view of the possibilities concerning time and funds, decided upon the following treatment. The part of the glass surfaces showing the image underwent basic mechanical cleaning: dusting and scraping off any serious dirt, mainly old fingerprints caused by the handling of the slides. Next, the glass surfaces were wiped with cotton tips containing a small amount of isopropyl alcohol and/or with a microfiber cloth.

Digitisation and cataloguing

The scans were made in TIFF-format, using an Epson Perfection V800 Photo scanner in 48-bit colours at 1200 dpi. The captions provided in the online presentation are, as described above, copied literally from the original labels on the slides. We have added additional descriptions, including the identity of photographed persons, where possible.

Prior to scanning the provisional inventory list was expanded into an Excel file which served as a to-be-scanned list, and which was in the process updated and corrected where necessary. The Excel format was chosen because it allows both the present uploads to the NINO website and Google Maps, and compatibility with a future, more detailed, inventory database.

Project results in numbers

| | |
|------|--|
| 2200 | records in database |
| 2100 | slides cleaned |
| 1640 | slides scanned in high resolution |
| 1640 | slides published on NINO website in web-appropriate resolution |
| 1274 | location markers placed on Google Maps, some with multiple slides (images photographed at same location) |
| 430 | inventory numbers assigned to previously unnumbered slides |



















Presentation:

www.nino-leiden.nl/collections/nino-collection-glass-slides

+ 18 subpages

Original images photographed by Prof. Böhl, Prof. Kampman, J.P.M. van der Ploeg, Johannes de Groot, and others were selected for digitisation, as well as a number of slides produced by photographic companies. The slides were cleaned prior to scanning. The texts on the handwritten and printed labels are reproduced on the NINO website as image captions. They are in the original language and spelling, known abbreviations extended between square brackets. Images of specific locations – mainly archaeological sites and monuments in the Near East – were placed on Google Maps.

The ca. 1600 images selected for digitisation have been divided into 18 albums on the website (loosely based on Böhl's original categorisation from the 1930-1940's; we have kept the name Palestine on his original categories). Each album page shows a map (Google My Maps).

| | | |
|---|---|---|
|  |  |  |
| Iraq | Iraq-archaeology | Iran |
|  |  |  |
| Mesopotamia-north | Turkey | Turkey-archaeology |
|  |  |  |
| Lebanon | Syria | Syria-Palmyra |
|  |  |  |
| Palestine | Palestine-archaeology | Palestine-Sichem |
|  |  |  |
| Palestine-north | Palestine-south | Jerusalem |
|  |  |  |
| Jordan | Egypt | Varia |

Copyright of scanned slides

The images are licensed under a Creative Commons Attribution-NonCommercial-ShareAlike 4.0 International License (CC BY-NC-SA 4.0). This basically means that they may be used for non-commercial purposes on the condition that The Netherlands Institute for the Near East, Leiden, is credited. We have downsized the images for presentation on the NINO website; the high resolution scans are available upon request.

NINO, Leiden, December 2017



NINO1034-001.jpg



NINO1034-002.jpg



NINO1034-003.jpg



NINO1034-004.jpg



NINO1034-005.jpg



NINO1034-006.jpg



NINO1034-007.jpg



NINO1034-008.jpg



NINO1034-009.jpg



NINO1034-010.jpg



NINO1034-011.jpg



NINO1034-012.jpg



NINO1034-013.jpg



NINO1034-014.jpg



NINO1034-015.jpg



NINO1034-016.jpg



NINO1034-017.jpg



NINO1034-018.jpg



NINO1034-019.jpg



NINO1034-020.jpg



NINO1034-021.jpg



NINO1034-022.jpg



NINO1034-023.jpg



NINO1034-024.jpg



NINO1034-025.jpg



NINO1034-026.jpg



NINO1034-027.jpg



NINO1034-028.jpg



NINO1034-029.jpg



NINO1034-030.jpg



NINO1034-031.jpg



NINO1034-032.jpg



NINO1034-033.jpg



NINO1034-034.jpg



NINO1034-035.jpg



NINO1034-036.jpg



NINO1035-001.jpg



NINO1035-002.jpg



NINO1035-003.jpg



NINO1035-004.jpg



NINO1035-005.jpg



NINO1035-006.jpg



NINO1035-007.jpg



NINO1035-008.jpg



NINO1035-009.jpg



NINO1035-010.jpg



NINO1035-011.jpg



NINO1035-012.jpg



NINO1035-013.jpg



NINO1035-014.jpg



NINO1035-015.jpg



NINO1035-016.jpg



NINO1035-017.jpg



NINO1035-018.jpg



NINO1035-019.jpg



NINO1035-020.jpg



NINO1035-021.jpg



NINO1035-022.jpg



NINO1035-023.jpg



NINO1035-024.jpg



NINO1035-025.jpg



NINO1035-026.jpg



NINO1036-001.jpg



NINO1036-002.jpg



NINO1036-003.jpg



NINO1036-004.jpg



NINO1036-005.jpg



NINO1036-006.jpg



NINO1036-007.jpg



NINO1036-008.jpg



NINO1036-009.jpg



NINO1036-010.jpg



NINO1036-011.jpg



NINO1036-012.jpg



NINO1036-013.jpg



NINO1036-014.jpg



NINO1036-015.jpg



NINO1036-016.jpg



NINO1036-017.jpg



NINO1036-018.jpg



NINO1036-019.jpg



NINO1036-020.jpg



NINO1036-021.jpg



NINO1036-022.jpg



NINO1036-023.jpg



NINO1036-024.jpg



NINO1036-025.jpg



NINO1036-026.jpg



NINO1036-027.jpg



NINO1036-028.jpg



NINO1036-029.jpg



NINO1036-030.jpg



NINO1036-031.jpg



NINO1036-032.jpg



NINO1036-033.jpg



NINO1036-034.jpg



NINO1036-035.jpg



NINO1036-036.jpg



NINO1036-037.jpg



NINO1036-038.jpg



NINO1036-039.jpg



NINO1036-040.jpg



NINO1036-041.jpg



NINO1036-042.jpg



NINO1036-043.jpg



NINO1036-044.jpg



NINO1036-045.jpg



NINO1036-046.jpg



NINO1036-047.jpg



NINO1036-048.jpg



NINO1036-049.jpg



NINO1036-050.jpg



NINO1036-051.jpg



NINO1036-052.jpg



NINO1037-001.jpg



NINO1037-002.jpg



NINO1037-003.jpg



NINO1037-004.jpg



NINO1037-005.jpg



NINO1037-006.jpg



NINO1037-007.jpg



NINO1037-008.jpg



NINO1037-009.jpg



NINO1037-010.jpg



NINO1037-011.jpg



NINO1037-012.jpg



NINO1037-013.jpg



NINO1037-014.jpg



NINO1037-015.jpg

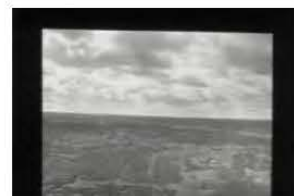

NINO1037-016.jpg



NINO1037-017.jpg



NINO1037-018.jpg



NINO1037-019.jpg



NINO1037-020.jpg



NINO1037-021.jpg



NINO1037-022.jpg



NINO1037-023.jpg



NINO1037-024.jpg



NINO1037-025.jpg



NINO1037-026.jpg



NINO1037-027.jpg



NINO1037-028.jpg



NINO1037-029.jpg



NINO1037-030.jpg



NINO1037-031.jpg



NINO1037-032.jpg



NINO1037-033.jpg



NINO1037-034.jpg



NINO1037-035.jpg



NINO1037-036.jpg



NINO1037-037.jpg



NINO1037-038.jpg



NINO1037-039.jpg



NINO1037-040.jpg



NINO1037-041.jpg



NINO1037-042.jpg



NINO1037-043.jpg



NINO1037-044.jpg



NINO1037-045.jpg



NINO1037-046.jpg



NINO1038-001.jpg



NINO1038-002.jpg



NINO1038-003.jpg



NINO1038-004.jpg



NINO1038-005.jpg



NINO1038-006.jpg



NINO1038-007.jpg



NINO1038-008.jpg



NINO1038-009.jpg



NINO1038-010.jpg



NINO1038-011.jpg



NINO1038-012.jpg



NINO1038-013.jpg



NINO1038-014.jpg



NINO1038-015.jpg



NINO1038-016.jpg



NINO1038-017.jpg



NINO1038-018.jpg



NINO1038-019.jpg



NINO1038-020.jpg



NINO1038-021.jpg



NINO1038-022.jpg



NINO1038-023.jpg



NINO1038-024.jpg



NINO1038-025.jpg



NINO1038-026.jpg



NINO1038-027.jpg



NINO1038-028.jpg



NINO1038-029.jpg



NINO1038-030.jpg



NINO1038-031.jpg



NINO1038-032.jpg



NINO1038-033.jpg



NINO1038-034.jpg



NINO1038-035.jpg



NINO1038-036.jpg



NINO1038-037.jpg



NINO1038-038.jpg



NINO1038-039.jpg



NINO1038-040.jpg



NINO1038-041.jpg



NINO1038-042.jpg



NINO1038-043.jpg



NINO1039-001.jpg



NINO1039-002.jpg



NINO1039-003.jpg



NINO1039-004.jpg



NINO1039-005.jpg



NINO1039-006.jpg



NINO1039-007.jpg



NINO1039-008.jpg



NINO1039-009.jpg



NINO1039-010.jpg



NINO1039-011.jpg



NINO1039-012.jpg



NINO1039-013.jpg



NINO1039-014.jpg



NINO1039-015.jpg



NINO1039-016.jpg



NINO1039-017.jpg



NINO1039-018.jpg



NINO1039-019.jpg



NINO1039-020.jpg



NINO1039-021.jpg



NINO1039-022.jpg



NINO1039-023.jpg



NINO1039-024.jpg



NINO1039-025.jpg



NINO1039-026.jpg



NINO1039-027.jpg



NINO1039-028.jpg



NINO1039-029.jpg



NINO1039-030.jpg



NINO1040-001.jpg



NINO1040-002.jpg



NINO1040-003.jpg



NINO1040-004.jpg



NINO1040-005.jpg



NINO1040-006.jpg



NINO1040-007.jpg



NINO1040-008.jpg



NINO1040-009.jpg



NINO1040-010.jpg



NINO1040-011.jpg



NINO1040-012.jpg



NINO1040-013.jpg



NINO1040-014.jpg



NINO1040-015.jpg



NINO1040-016.jpg



NINO1040-017.jpg



NINO1040-018.jpg



NINO1040-019.jpg



NINO1040-020.jpg



NINO1040-021.jpg



NINO1040-022.jpg



NINO1040-023.jpg



NINO1040-024.jpg



NINO1040-025.jpg



NINO1040-026.jpg



NINO1040-027.jpg



NINO1040-028.jpg



NINO1040-029.jpg



NINO1040-030.jpg



NINO1040-031.jpg



NINO1040-032.jpg



NINO1040-033.jpg



NINO1040-034.jpg



NINO1040-035.jpg



NINO1040-036.jpg



NINO1040-037.jpg



NINO1040-038.jpg



NINO1040-039.jpg



NINO1040-040.jpg



NINO1040-041.jpg



NINO1040-042.jpg



NINO1040-043.jpg



NINO1040-044.jpg



NINO1040-045.jpg



NINO1040-046.jpg



NINO1040-047.jpg



NINO1040-048.jpg



NINO1040-049.jpg



NINO1040-050.jpg



NINO1040-051.jpg



NINO1040-052.jpg



NINO1040-053.jpg



NINO1040-054.jpg



NINO1040-055.jpg



NINO1040-056.jpg



NINO1040-057.jpg



NINO1040-058.jpg



NINO1040-059.jpg



NINO1040-060.jpg



NINO1040-061.jpg



NINO1040-062.jpg



NINO1040-063.jpg



NINO1040-064.jpg



NINO1040-065.jpg



NINO1040-066.jpg



NINO1040-067.jpg



NINO1040-068.jpg



NINO1040-069.jpg



NINO1040-070.jpg



NINO1040-071.jpg



NINO1040-072.jpg



NINO1040-073.jpg



NINO1040-074.jpg



NINO1040-075.jpg



NINO1040-076.jpg



NINO1040-077.jpg



NINO1040-078.jpg



NINO1040-079.jpg



NINO1040-080.jpg



NINO1040-081.jpg



NINO1041-001.jpg

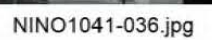
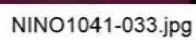
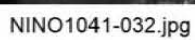
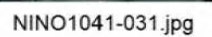
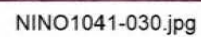
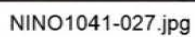
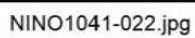
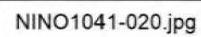
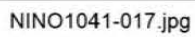
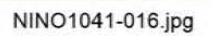
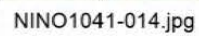
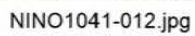
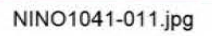
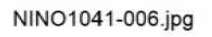
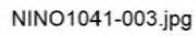
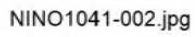



NINO1041-037.jpg



NINO1041-038.jpg



NINO1041-039.jpg



NINO1041-040.jpg



NINO1041-041.jpg



NINO1041-042.jpg



NINO1041-043.jpg



NINO1041-044.jpg



NINO1041-045.jpg



NINO1041-046.jpg



NINO1041-047.jpg



NINO1041-048.jpg



NINO1041-049.jpg



NINO1041-050.jpg



NINO1041-051.jpg



NINO1041-052.jpg



NINO1041-053.jpg



NINO1041-054.jpg



NINO1041-055.jpg



NINO1041-056.jpg



NINO1041-057.jpg



NINO1041-058.jpg



NINO1041-059.jpg



NINO1041-060.jpg



NINO1041-061.jpg



NINO1041-062.jpg



NINO1042-001.jpg



NINO1042-002.jpg



NINO1042-003.jpg



NINO1042-004.jpg



NINO1042-005.jpg

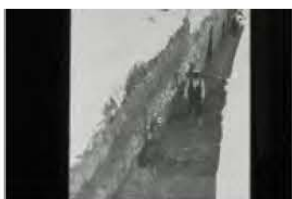

NINO1042-006.jpg



NINO1042-007.jpg



NINO1042-008.jpg



NINO1042-009.jpg



NINO1042-010.jpg



NINO1042-011.jpg



NINO1042-012.jpg



NINO1042-013.jpg



NINO1042-014.jpg



NINO1042-015.jpg



NINO1042-016.jpg



NINO1042-017.jpg



NINO1042-018.jpg



NINO1042-019.jpg



NINO1042-020.jpg



NINO1042-021.jpg



NINO1042-022.jpg



NINO1042-023.jpg



NINO1042-024.jpg



NINO1042-025.jpg



NINO1042-026.jpg



NINO1042-027.jpg



NINO1042-028.jpg



NINO1042-029.jpg



NINO1042-030.jpg



NINO1042-031.jpg



NINO1042-032.jpg



NINO1042-033.jpg



NINO1042-034.jpg



NINO1043-001.jpg



NINO1043-002.jpg



NINO1043-003.jpg



NINO1043-004.jpg



NINO1043-005.jpg



NINO1043-006.jpg



NINO1043-007.jpg



NINO1043-008.jpg



NINO1043-009.jpg



NINO1043-010.jpg



NINO1043-011.jpg



NINO1043-012.jpg



NINO1043-013.jpg



NINO1043-014.jpg



NINO1043-015.jpg



NINO1043-016.jpg



NINO1043-017.jpg



NINO1043-018.jpg



NINO1043-019.jpg



NINO1043-020.jpg



NINO1043-021.jpg



NINO1043-022.jpg



NINO1043-023.jpg



NINO1043-024.jpg



NINO1043-025.jpg



NINO1043-026.jpg



NINO1043-027.jpg



NINO1043-028.jpg



NINO1043-029.jpg



NINO1043-030.jpg



NINO1043-031.jpg



NINO1043-032.jpg



NINO1043-033.jpg



NINO1043-034.jpg



NINO1043-035.jpg



NINO1043-036.jpg



NINO1043-037.jpg



NINO1043-038.jpg



NINO1043-039.jpg



NINO1043-040.jpg



NINO1043-041.jpg



NINO1043-042.jpg



NINO1043-043.jpg



NINO1043-044.jpg



NINO1043-045.jpg



NINO1043-046.jpg



NINO1043-047.jpg



NINO1043-048.jpg



NINO1044-001.jpg



NINO1044-002.jpg



NINO1044-003.jpg



NINO1044-004.jpg



NINO1044-005.jpg



NINO1044-006.jpg



NINO1044-007.jpg



NINO1044-008.jpg



NINO1044-009.jpg



NINO1044-010.jpg



NINO1044-011.jpg



NINO1044-012.jpg



NINO1044-013.jpg



NINO1044-014.jpg



NINO1044-015.jpg



NINO1044-016.jpg



NINO1044-017.jpg



NINO1044-018.jpg



NINO1044-019.jpg



NINO1044-020.jpg



NINO1044-021.jpg



NINO1044-022.jpg



NINO1044-023.jpg



NINO1044-024.jpg



NINO1044-025.jpg



NINO1044-026.jpg



NINO1044-027.jpg



NINO1044-028.jpg



NINO1045-001.jpg



NINO1045-002.jpg



NINO1045-003.jpg



NINO1045-004.jpg



NINO1045-005.jpg



NINO1045-006.jpg



NINO1045-007.jpg



NINO1045-008.jpg



NINO1045-009.jpg



NINO1045-010.jpg



NINO1045-011.jpg



NINO1045-012.jpg



NINO1045-013.jpg



NINO1045-014.jpg



NINO1045-015.jpg



NINO1045-016.jpg



NINO1045-017.jpg



NINO1045-018.jpg



NINO1045-019.jpg



NINO1045-020.jpg



NINO1045-021.jpg



NINO1045-022.jpg



NINO1045-023.jpg



NINO1045-024.jpg



NINO1045-025.jpg



NINO1045-026.jpg



NINO1045-027.jpg



NINO1045-028.jpg



NINO1045-029.jpg



NINO1045-030.jpg



NINO1045-031.jpg



NINO1045-032.jpg



NINO1045-033.jpg



NINO1045-034.jpg



NINO1045-035.jpg



NINO1045-036.jpg



NINO1045-037.jpg



NINO1045-038.jpg



NINO1045-039.jpg



NINO1045-040.jpg



NINO1045-041.jpg



NINO1045-042.jpg



NINO1045-043.jpg



NINO1046-001.jpg



NINO1046-002.jpg



NINO1046-003.jpg



NINO1046-004.jpg



NINO1046-005.jpg



NINO1046-006.jpg



NINO1046-007.jpg



NINO1046-008.jpg



NINO1046-009.jpg



NINO1046-010.jpg



NINO1046-011.jpg



NINO1046-012.jpg



NINO1046-013.jpg



NINO1046-014.jpg



NINO1046-015.jpg



NINO1046-016.jpg



NINO1046-017.jpg



NINO1046-018.jpg



NINO1046-019.jpg



NINO1046-020.jpg



NINO1046-021.jpg



NINO1046-022.jpg



NINO1046-023.jpg



NINO1046-024.jpg



NINO1046-025.jpg



NINO1046-026.jpg



NINO1046-027.jpg



NINO1046-028.jpg



NINO1046-029.jpg



NINO1046-030.jpg



NINO1046-031.jpg



NINO1046-032.jpg



NINO1046-033.jpg



NINO1046-034.jpg



NINO1046-035.jpg



NINO1046-036.jpg



NINO1046-037.jpg



NINO1046-038.jpg



NINO1046-039.jpg



NINO1046-040.jpg



NINO1046-041.jpg



NINO1046-042.jpg



NINO1046-043.jpg



NINO1046-044.jpg



NINO1046-045.jpg



NINO1046-046.jpg



NINO1046-047.jpg



NINO1046-048.jpg



NINO1046-049.jpg



NINO1046-050.jpg



NINO1046-051.jpg



NINO1046-052.jpg



NINO1046-053.jpg



NINO1046-054.jpg



NINO1046-055.jpg



NINO1046-056.jpg



NINO1046-057.jpg



NINO1046-058.jpg



NINO1046-059.jpg



NINO1046-060.jpg



NINO1046-061.jpg



NINO1046-062.jpg



NINO1046-063.jpg



NINO1046-064.jpg



NINO1047-001.jpg



NINO1047-002.jpg



NINO1047-003.jpg



NINO1047-004.jpg



NINO1047-005.jpg



NINO1047-006.jpg



NINO1047-007.jpg



NINO1047-008.jpg



NINO1047-009.jpg



NINO1047-010.jpg



NINO1047-011.jpg



NINO1047-012.jpg



NINO1047-013.jpg



NINO1047-014.jpg



NINO1047-015.jpg



NINO1047-016.jpg



NINO1047-017.jpg



NINO1047-018.jpg



NINO1047-019.jpg



NINO1047-020.jpg



NINO1047-021.jpg



NINO1047-022.jpg



NINO1047-023.jpg



NINO1047-024.jpg



NINO1047-025.jpg



NINO1047-026.jpg



NINO1047-027.jpg



NINO1047-028.jpg



NINO1047-029.jpg



NINO1047-030.jpg



NINO1047-031.jpg



NINO1047-032.jpg



NINO1047-033.jpg



NINO1047-034.jpg



NINO1047-035.jpg



NINO1047-036.jpg



NINO1048-001.jpg



NINO1048-002.jpg



NINO1048-003.jpg



NINO1048-004.jpg



NINO1048-005.jpg



NINO1048-006.jpg



NINO1048-007.jpg



NINO1048-008.jpg



NINO1048-009.jpg



NINO1048-010.jpg



NINO1048-011.jpg



NINO1048-012.jpg



NINO1048-013.jpg



NINO1048-014.jpg



NINO1048-015.jpg



NINO1048-016.jpg



NINO1048-017.jpg



NINO1048-018.jpg



NINO1048-019.jpg



NINO1048-020.jpg



NINO1048-021.jpg



NINO1048-022.jpg



NINO1048-023.jpg



NINO1048-024.jpg



NINO1048-025.jpg



NINO1048-026.jpg



NINO1048-027.jpg



NINO1048-028.jpg



NINO1048-029.jpg



NINO1048-030.jpg



NINO1048-031.jpg



NINO1048-032.jpg



NINO1048-033.jpg



NINO1048-034.jpg



NINO1048-035.jpg



NINO1048-036.jpg



NINO1048-037.jpg



NINO1048-038.jpg



NINO1048-039.jpg



NINO1048-040.jpg



NINO1048-041.jpg



NINO1048-042.jpg



NINO1048-043.jpg



NINO1048-044.jpg



NINO1048-045.jpg



NINO1048-046.jpg



NINO1048-047.jpg



NINO1048-048.jpg



NINO1048-049.jpg



NINO1048-050.jpg



NINO1048-051.jpg



NINO1048-052.jpg



NINO1048-053.jpg



NINO1048-054.jpg



NINO1048-055.jpg



NINO1048-056.jpg



NINO1048-057.jpg



NINO1048-058.jpg



NINO1048-059.jpg



NINO1048-060.jpg



NINO1048-061.jpg



NINO1048-062.jpg



NINO1048-063.jpg



NINO1048-064.jpg



NINO1048-065.jpg



NINO1048-066.jpg



NINO1048-067.jpg



NINO1048-068.jpg



NINO1048-069.jpg



NINO1048-070.jpg



NINO1048-071.jpg



NINO1048-072.jpg



NINO1048-073.jpg



NINO1048-074.jpg



NINO1048-075.jpg



NINO1048-076.jpg



NINO1048-077.jpg



NINO1048-078.jpg



NINO1048-079.jpg



NINO1048-080.jpg



NINO1048-081.jpg



NINO1048-082.jpg



NINO1048-083.jpg



NINO1048-084.jpg



NINO1048-085.jpg



NINO1048-086.jpg



NINO1048-087.jpg



NINO1048-088.jpg



NINO1048-089.jpg



NINO1048-090.jpg



NINO1049-001.jpg



NINO1049-002.jpg



NINO1049-003.jpg



NINO1049-004.jpg



NINO1049-005.jpg



NINO1049-006.jpg



NINO1049-007.jpg



NINO1049-008.jpg



NINO1049-009.jpg



NINO1049-010.jpg



NINO1049-011.jpg



NINO1049-012.jpg



NINO1049-013.jpg



NINO1049-014.jpg



NINO1049-015.jpg



NINO1049-016.jpg

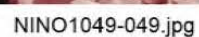
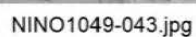
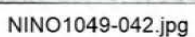
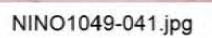
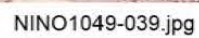
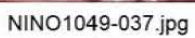
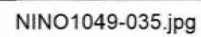
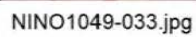
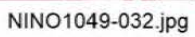
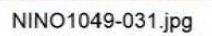
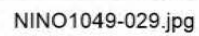
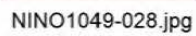
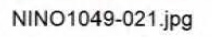
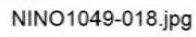
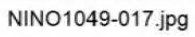



NINO1049-052.jpg



NINO1049-053.jpg



NINO1049-054.jpg



NINO1049-055.jpg



NINO1050-001.jpg



NINO1050-002.jpg



NINO1050-003.jpg



NINO1050-004.jpg



NINO1050-005.jpg



NINO1050-006.jpg



NINO1050-007.jpg



NINO1050-008.jpg



NINO1050-009.jpg



NINO1050-010.jpg



NINO1050-011.jpg



NINO1050-012.jpg



NINO1050-013.jpg



NINO1050-014.jpg



NINO1050-015.jpg



NINO1050-016.jpg



NINO1050-017.jpg



NINO1050-018.jpg



NINO1050-019.jpg



NINO1050-020.jpg



NINO1050-021.jpg



NINO1050-022.jpg



NINO1050-023.jpg

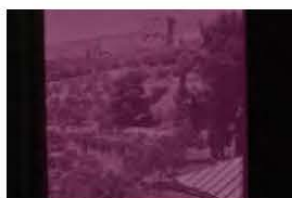

NINO1050-024.jpg



NINO1050-025.jpg



NINO1050-026.jpg



NINO1050-027.jpg



NINO1050-028.jpg



NINO1050-029.jpg



NINO1050-030.jpg



NINO1050-031.jpg



NINO1050-032.jpg



NINO1050-033.jpg



NINO1050-034.jpg



NINO1050-035.jpg



NINO1050-036.jpg



NINO1050-037.jpg



NINO1050-038.jpg



NINO1050-039.jpg



NINO1050-040.jpg



NINO1050-041.jpg



NINO1050-042.jpg



NINO1050-043.jpg



NINO1050-044.jpg



NINO1050-045.jpg



NINO1050-046.jpg



NINO1050-047.jpg



NINO1050-048.jpg



NINO1050-049.jpg



NINO1050-050.jpg

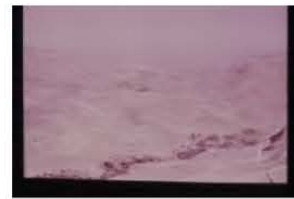

NINO1050-051.jpg



NINO1050-052.jpg



NINO1050-053.jpg



NINO1050-054.jpg



NINO1050-055.jpg

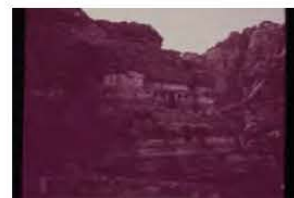

NINO1050-056.jpg



NINO1050-057.jpg



NINO1050-058.jpg



NINO1050-059.jpg



NINO1050-060.jpg



NINO1050-061.jpg



NINO1050-062.jpg

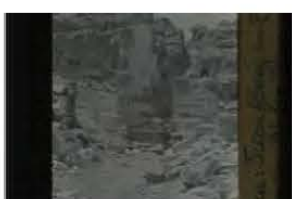

NINO1050-063.jpg



NINO1050-064.jpg



NINO1050-065.jpg



NINO1050-066.jpg



NINO1050-067.jpg



NINO1050-068.jpg



NINO1050-069.jpg



NINO1050-070.jpg



NINO1050-071.jpg



NINO1050-072.jpg



NINO1050-073.jpg



NINO1050-074.jpg



NINO1050-075.jpg

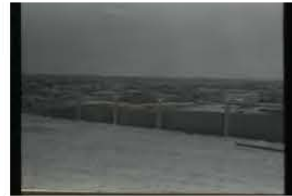

NINO1050-076.jpg



NINO1050-077.jpg



NINO1050-078.jpg



NINO1050-079.jpg



NINO1050-080.jpg



NINO1050-081.jpg



NINO1050-082.jpg



NINO1050-083.jpg



NINO1050-084.jpg



NINO1050-085.jpg



NINO1050-086.jpg



NINO1051-001.jpg



NINO1051-002.jpg



NINO1051-003.jpg



NINO1051-004.jpg



NINO1051-005.jpg



NINO1051-006.jpg



NINO1051-007.jpg



NINO1051-008.jpg



NINO1051-009.jpg



NINO1051-010.jpg



NINO1051-011.jpg



NINO1051-012.jpg



NINO1051-013.jpg



NINO1051-014.jpg



NINO1051-015.jpg



NINO1051-016.jpg



NINO1051-017.jpg



NINO1051-018.jpg



NINO1051-019.jpg



NINO1051-020.jpg



NINO1051-021.jpg



NINO1051-022.jpg



NINO1051-023.jpg



NINO1051-024.jpg



NINO1051-025.jpg



NINO1051-026.jpg



NINO1051-027.jpg

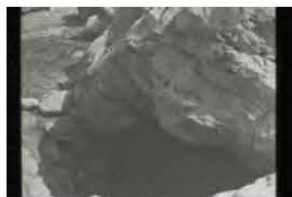

NINO1051-028.jpg



NINO1051-029.jpg



NINO1051-030.jpg



NINO1051-031.jpg



NINO1051-032.jpg



NINO1051-033.jpg



NINO1051-034.jpg



NINO1051-035.jpg



NINO1051-036.jpg



NINO1051-037.jpg



NINO1051-038.jpg



NINO1051-039.jpg



NINO1051-040.jpg



NINO1051-041.jpg



NINO1051-042.jpg



NINO1051-043.jpg



NINO1051-044.jpg



NINO1051-045.jpg



NINO1051-046.jpg



NINO1051-047.jpg



NINO1051-048.jpg



NINO1051-049.jpg



NINO1051-050.jpg



NINO1051-051.jpg



NINO1051-052.jpg



NINO1051-053.jpg



NINO1051-054.jpg



NINO1051-055.jpg



NINO1051-056.jpg



NINO1051-057.jpg



NINO1051-058.jpg



NINO1051-059.jpg



NINO1051-060.jpg



NINO1051-061.jpg



NINO1051-062.jpg



NINO1051-063.jpg



NINO1051-064.jpg



NINO1051-065.jpg



NINO1051-066.jpg



NINO1051-067.jpg



NINO1051-068.jpg



NINO1051-069.jpg



NINO1051-070.jpg



NINO1051-071.jpg



NINO1051-072.jpg



NINO1051-073.jpg



NINO1051-074.jpg



NINO1051-075.jpg



NINO1051-076.jpg



NINO1051-077.jpg



NINO1051-078.jpg



NINO1051-079.jpg



NINO1051-080.jpg



NINO1051-081.jpg



NINO1051-082.jpg



NINO1051-083.jpg



NINO1051-084.jpg



NINO1051-085.jpg



NINO1051-086.jpg



NINO1051-087.jpg



NINO1051-088.jpg



NINO1051-089.jpg



NINO1051-090.jpg



NINO1051-091.jpg



NINO1053-001.jpg



NINO1053-002.jpg



NINO1053-003.jpg



NINO1053-004.jpg



NINO1053-005.jpg



NINO1053-006.jpg



NINO1053-007.jpg



NINO1053-008.jpg



NINO1053-009.jpg



NINO1053-010.jpg



NINO1053-011.jpg



NINO1053-012.jpg



NINO1053-013.jpg



NINO1053-014.jpg



NINO1053-015.jpg



NINO1053-016.jpg



NINO1053-017.jpg



NINO1053-018.jpg



NINO1053-019.jpg



NINO1053-020.jpg



NINO1053-021.jpg



NINO1053-022.jpg



NINO1053-023.jpg



NINO1053-024.jpg



NINO1053-025.jpg



NINO1053-026.jpg



NINO1053-027.jpg



NINO1053-028.jpg



NINO1053-029.jpg



NINO1053-030.jpg



NINO1053-031.jpg



NINO1053-032.jpg



NINO1053-033.jpg



NINO1053-034.jpg



NINO1053-035.jpg



NINO1053-036.jpg



NINO1053-037.jpg



NINO1053-038.jpg



NINO1053-039.jpg



NINO1053-040.jpg



NINO1053-041.jpg



NINO1053-042.jpg



NINO1053-043.jpg



NINO1053-044.jpg



NINO1053-045.jpg



NINO1053-046.jpg



NINO1053-047.jpg



NINO1053-048.jpg



NINO1053-049.jpg



NINO1053-050.jpg



NINO1053-051.jpg



NINO1053-052.jpg



NINO1053-053.jpg



NINO1053-054.jpg



NINO1053-055.jpg



NINO1053-056.jpg



NINO1053-057.jpg



NINO1053-058.jpg



NINO1053-059.jpg



NINO1053-060.jpg



NINO1053-061.jpg



NINO1053-062.jpg



NINO1053-063.jpg



NINO1053-064.jpg



NINO1053-065.jpg



NINO1053-066.jpg



NINO1053-067.jpg



NINO1053-068.jpg



NINO1053-069.jpg



NINO1053-070.jpg



NINO1053-071.jpg



NINO1053-072.jpg



NINO1053-073.jpg



NINO1053-074.jpg



NINO1053-075.jpg



NINO1053-076.jpg



NINO1053-077.jpg



NINO1053-078.jpg



NINO1053-079.jpg



NINO1053-080.jpg



NINO1053-081.jpg



NINO1053-082.jpg



NINO1053-083.jpg



NINO1053-084.jpg



NINO1053-085.jpg



NINO1053-086.jpg



NINO1053-087.jpg



NINO1053-088.jpg



NINO1053-089.jpg



NINO1053-090.jpg



NINO1054-001.jpg



NINO1054-002.jpg



NINO1054-003.jpg



NINO1054-004.jpg



NINO1054-005.jpg



NINO1054-006.jpg



NINO1054-007.jpg



NINO1054-008.jpg



NINO1054-009.jpg



NINO1054-010.jpg



NINO1054-011.jpg



NINO1054-012.jpg



NINO1054-013.jpg



NINO1054-014.jpg



NINO1054-015.jpg



NINO1054-016.jpg



NINO1054-017.jpg



NINO1054-018.jpg



NINO1054-019.jpg



NINO1054-020.jpg



NINO1054-021.jpg



NINO1054-022.jpg



NINO1054-023.jpg



NINO1054-024.jpg



NINO1054-025.jpg



NINO1054-026.jpg



NINO1054-027.jpg



NINO1054-028.jpg



NINO1054-029.jpg



NINO1054-030.jpg



NINO1054-031.jpg



NINO1054-032.jpg



NINO1054-033.jpg



NINO1054-034.jpg



NINO1054-035.jpg



NINO1054-036.jpg



NINO1054-037.jpg



NINO1054-038.jpg



NINO1054-039.jpg



NINO1054-040.jpg



NINO1054-041.jpg



NINO1054-042.jpg



NINO1054-043.jpg



NINO1054-044.jpg



NINO1054-045.jpg



NINO1054-046.jpg



NINO1054-047.jpg



NINO1054-048.jpg



NINO1054-049.jpg



NINO1054-050.jpg



NINO1054-051.jpg



NINO1054-052.jpg



NINO1054-053.jpg



NINO1054-054.jpg



NINO1054-055.jpg



NINO1054-056.jpg



NINO1054-057.jpg



NINO1054-058.jpg



NINO1054-059.jpg



NINO1054-060.jpg



NINO1054-061.jpg



NINO1054-062.jpg



NINO1054-063.jpg



NINO1054-064.jpg



NINO1054-065.jpg



NINO1054-066.jpg



NINO1054-067.jpg



NINO1054-068.jpg



NINO1054-069.jpg



NINO1054-070.jpg



NINO1054-071.jpg



NINO1054-072.jpg



NINO1054-073.jpg



NINO1054-074.jpg



NINO1054-075.jpg



NINO1054-076.jpg



NINO1054-077.jpg



NINO1054-078.jpg



NINO1054-079.jpg



NINO1054-080.jpg



NINO1054-081.jpg



NINO1054-082.jpg



NINO1054-083.jpg



NINO1054-084.jpg



NINO1054-085.jpg



NINO1054-086.jpg



NINO1054-087.jpg



NINO1054-088.jpg



NINO1054-089.jpg



NINO1054-090.jpg



NINO1054-091.jpg



NINO1054-092.jpg



NINO1054-093.jpg



NINO1054-094.jpg



NINO1054-095.jpg



NINO1054-096.jpg



NINO1054-097.jpg



NINO1054-098.jpg



NINO1054-099.jpg



NINO1054-100.jpg



NINO1055-001.jpg



NINO1055-002.jpg



NINO1055-003.jpg



NINO1055-004.jpg



NINO1055-005.jpg



NINO1055-006.jpg



NINO1055-007.jpg



NINO1055-008.jpg



NINO1055-009.jpg



NINO1055-010.jpg



NINO1055-011.jpg



NINO1055-012.jpg



NINO1055-013.jpg



NINO1055-014.jpg



NINO1055-015.jpg



NINO1055-016.jpg



NINO1055-017.jpg



NINO1055-018.jpg



NINO1055-019.jpg



NINO1055-020.jpg



NINO1055-021.jpg



NINO1055-022.jpg



NINO1055-023.jpg



NINO1055-024.jpg



NINO1055-025.jpg



NINO1055-026.jpg



NINO1055-027.jpg



NINO1055-028.jpg



NINO1055-029.jpg



NINO1055-030.jpg



NINO1055-031.jpg



NINO1055-032.jpg



NINO1055-033.jpg



NINO1055-034.jpg



NINO1055-035.jpg



NINO1055-036.jpg



NINO1055-037.jpg



NINO1055-038.jpg



NINO1055-039.jpg



NINO1055-040.jpg



NINO1055-041.jpg



NINO1055-042.jpg



NINO1055-043.jpg



NINO1055-044.jpg



NINO1055-045.jpg



NINO1055-046.jpg



NINO1055-047.jpg



NINO1055-048.jpg



NINO1055-049.jpg



NINO1055-050.jpg



NINO1055-051.jpg



NINO1055-052.jpg



NINO1055-053.jpg



NINO1055-054.jpg



NINO1055-055.jpg



NINO1055-056.jpg



NINO1055-057.jpg



NINO1055-058.jpg



NINO1055-059.jpg



NINO1055-060.jpg



NINO1055-061.jpg



NINO1055-062.jpg



NINO1055-063.jpg



NINO1055-064.jpg



NINO1055-065.jpg



NINO1055-066.jpg



NINO1055-067.jpg



NINO1055-068.jpg



NINO1055-069.jpg



NINO1055-070.jpg



NINO1055-071.jpg



NINO1055-072.jpg



NINO1055-073.jpg



NINO1055-074.jpg



NINO1055-075.jpg



NINO1055-076.jpg



NINO1055-077.jpg



NINO1055-078.jpg



NINO1055-079.jpg



NINO1055-080.jpg



NINO1055-081.jpg



NINO1055-082.jpg



NINO1055-083.jpg



NINO1055-084.jpg



NINO1055-085.jpg



NINO1055-086.jpg



NINO1056-001.jpg



NINO1056-002.jpg



NINO1056-003.jpg



NINO1056-004.jpg



NINO1056-005.jpg



NINO1056-006.jpg



NINO1056-007.jpg



NINO1056-008.jpg



NINO1056-009.jpg



NINO1056-010.jpg



NINO1056-011.jpg



NINO1056-012.jpg



NINO1056-013.jpg



NINO1056-014.jpg



NINO1056-015.jpg



NINO1056-016.jpg



NINO1056-017.jpg



NINO1056-018.jpg



NINO1056-019.jpg



NINO1056-020.jpg



NINO1056-021.jpg



NINO1056-022.jpg



NINO1056-023.jpg



NINO1056-024.jpg



NINO1056-025.jpg



NINO1056-026.jpg



NINO1056-027.jpg



NINO1056-028.jpg



NINO1056-029.jpg



NINO1056-030.jpg



NINO1056-031.jpg



NINO1056-032.jpg



NINO1056-033.jpg



NINO1056-034.jpg



NINO1056-035.jpg



NINO1056-036.jpg



NINO1056-037.jpg



NINO1056-038.jpg



NINO1056-039.jpg



NINO1056-040.jpg



NINO1056-041.jpg



NINO1056-042.jpg



NINO1056-043.jpg



NINO1056-044.jpg



NINO1056-045.jpg



NINO1056-046.jpg



NINO1056-047.jpg



NINO1056-048.jpg



NINO1056-049.jpg



NINO1056-050.jpg



NINO1056-051.jpg



NINO1056-052.jpg



NINO1056-053.jpg



NINO1056-054.jpg



NINO1056-055.jpg



NINO1056-056.jpg



NINO1056-057.jpg



NINO1056-058.jpg



NINO1056-059.jpg



NINO1056-060.jpg



NINO1056-061.jpg



NINO1057-001.jpg



NINO1057-002.jpg



NINO1057-003.jpg



NINO1057-004.jpg



NINO1057-005.jpg



NINO1057-006.jpg



NINO1057-007.jpg



NINO1057-008.jpg



NINO1057-009.jpg



NINO1057-010.jpg



NINO1057-011.jpg



NINO1057-012.jpg



NINO1057-013.jpg



NINO1057-014.jpg



NINO1057-015.jpg



NINO1057-016.jpg



NINO1057-017.jpg



NINO1057-018.jpg



NINO1057-019.jpg



NINO1057-020.jpg



NINO1057-021.jpg



NINO1057-022.jpg



NINO1057-023.jpg



NINO1057-024.jpg



NINO1057-025.jpg



NINO1057-026.jpg



NINO1057-027.jpg



NINO1057-028.jpg



NINO1057-029.jpg



NINO1057-030.jpg



NINO1057-031.jpg



NINO1057-032.jpg



NINO1057-033.jpg



NINO1057-034.jpg



NINO1057-035.jpg



NINO1057-036.jpg



NINO1057-037.jpg



NINO1057-038.jpg



NINO1057-039.jpg



NINO1057-040.jpg



NINO1057-041.jpg



NINO1057-042.jpg



NINO1057-043.jpg



NINO1057-044.jpg



NINO1057-045.jpg



NINO1057-046.jpg



NINO1057-047.jpg



NINO1057-048.jpg



NINO1057-049.jpg



NINO1057-050.jpg



NINO1057-051.jpg



NINO1057-052.jpg



NINO1057-053.jpg



NINO1057-054.jpg



NINO1057-055.jpg



NINO1057-056.jpg



NINO1057-057.jpg



NINO1057-058.jpg



NINO1057-059.jpg



NINO1057-060.jpg



NINO1057-061.jpg



NINO1057-062.jpg



NINO1057-063.jpg



NINO1057-064.jpg



NINO1057-065.jpg



NINO1057-066.jpg



NINO1057-067.jpg



NINO1057-068.jpg



NINO1057-069.jpg



NINO1057-070.jpg



NINO1057-071.jpg



NINO1057-072.jpg



NINO1057-073.jpg



NINO1057-074.jpg



NINO1057-075.jpg



NINO1057-076.jpg



NINO1057-077.jpg



NINO1057-078.jpg



NINO1057-079.jpg



NINO1057-080.jpg



NINO1057-081.jpg



NINO1057-082.jpg



NINO1057-083.jpg



NINO1057-084.jpg



NINO1057-085.jpg



NINO1057-086.jpg



NINO1057-087.jpg



NINO1057-088.jpg



NINO1057-089.jpg



NINO1057-090.jpg



NINO1057-091.jpg



NINO1057-092.jpg



NINO1058-001.jpg



NINO1058-002.jpg



NINO1058-003.jpg



NINO1058-004.jpg

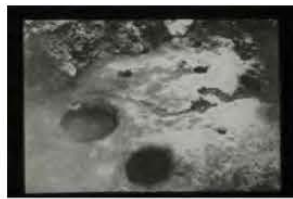

NINO1058-005.jpg



NINO1058-006.jpg



NINO1058-007.jpg



NINO1058-008.jpg



NINO1058-009.jpg



NINO1058-010.jpg



NINO1058-011.jpg



NINO1058-012.jpg



NINO1058-013.jpg



NINO1058-014.jpg



NINO1058-015.jpg



NINO1058-016.jpg



NINO1058-017.jpg



NINO1058-018.jpg



NINO1058-019.jpg



NINO1058-020.jpg



NINO1058-021.jpg



NINO1058-022.jpg



NINO1058-023.jpg



NINO1058-024.jpg



NINO1058-025.jpg



NINO1058-026.jpg



NINO1058-027.jpg



NINO1058-028.jpg



NINO1058-029.jpg



NINO1058-030.jpg



NINO1058-031.jpg



NINO1058-032.jpg



NINO1058-033.jpg



NINO1058-034.jpg



NINO1058-035.jpg



NINO1058-036.jpg



NINO1058-037.jpg



NINO1058-038.jpg



NINO1058-039.jpg



NINO1058-040.jpg



NINO1058-041.jpg



NINO1058-042.jpg



NINO1058-043.jpg



NINO1058-044.jpg



NINO1058-045.jpg



NINO1058-046.jpg



NINO1058-047.jpg



NINO1058-048.jpg



NINO1058-049.jpg



NINO1058-050.jpg



NINO1058-051.jpg



NINO1058-052.jpg



NINO1058-053.jpg



NINO1058-054.jpg



NINO1058-055.jpg



NINO1058-056.jpg



NINO1058-057.jpg



NINO1058-058.jpg



NINO1058-059.jpg



NINO1058-060.jpg



NINO1058-061.jpg



NINO1058-062.jpg



NINO1058-063.jpg



NINO1058-064.jpg



NINO1058-065.jpg



NINO1058-066.jpg



NINO1058-067.jpg



NINO1058-068.jpg



NINO1058-069.jpg



NINO1058-070.jpg



NINO1058-071.jpg



NINO1058-072.jpg



NINO1058-073.jpg



NINO1058-074.jpg



NINO1058-075.jpg



NINO1058-076.jpg



NINO1058-077.jpg



NINO1059-001.jpg



NINO1059-002.jpg



NINO1059-003.jpg



NINO1059-004.jpg



NINO1059-005.jpg



NINO1059-006.jpg



NINO1059-007.jpg



NINO1059-008.jpg



NINO1059-009.jpg



NINO1059-010.jpg



NINO1059-011.jpg



NINO1059-012.jpg



NINO1059-013.jpg



NINO1059-014.jpg



NINO1059-015.jpg



NINO1059-016.jpg



NINO1059-017.jpg



NINO1059-018.jpg



NINO1059-019.jpg



NINO1059-020.jpg



NINO1059-021.jpg



NINO1059-022.jpg



NINO1059-023.jpg



NINO1059-024.jpg



NINO1059-025.jpg



NINO1059-026.jpg



NINO1059-027.jpg



NINO1059-028.jpg



NINO1059-029.jpg



NINO1059-030.jpg



NINO1059-031.jpg



NINO1059-032.jpg



NINO1059-033.jpg



NINO1059-034.jpg



NINO1059-035.jpg



NINO1059-036.jpg



NINO1059-037.jpg



NINO1059-038.jpg



NINO1059-039.jpg



NINO1059-040.jpg



NINO1059-041.jpg



NINO1059-042.jpg



NINO1059-043.jpg



NINO1059-044.jpg



NINO1059-045.jpg



NINO1059-046.jpg



NINO1059-047.jpg



NINO1060-001.jpg



NINO1060-002.jpg



NINO1060-003.jpg



NINO1060-004.jpg



NINO1060-005.jpg



NINO1060-006.jpg



NINO1060-007.jpg



NINO1060-008.jpg



NINO1060-009.jpg



NINO1060-010.jpg



NINO1060-011.jpg



NINO1060-012.jpg



NINO1060-013.jpg



NINO1060-014.jpg



NINO1060-015.jpg



NINO1060-016.jpg



NINO1060-017.jpg



NINO1060-018.jpg



NINO1060-019.jpg



NINO1060-020.jpg



NINO1060-021.jpg



NINO1060-022.jpg



NINO1060-023.jpg



NINO1060-024.jpg



NINO1060-025.jpg



NINO1060-026.jpg



NINO1060-027.jpg



NINO1060-028.jpg



NINO1060-029.jpg



NINO1060-030.jpg



NINO1060-031.jpg



NINO1060-032.jpg



NINO1060-033.jpg



NINO1060-034.jpg



NINO1060-035.jpg



NINO1060-036.jpg

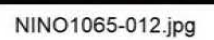
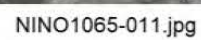
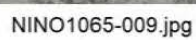
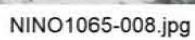
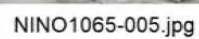
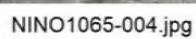
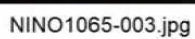
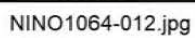
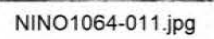
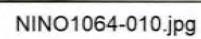
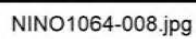
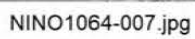
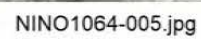
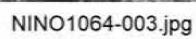
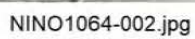
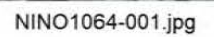
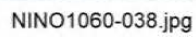
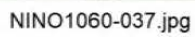



NINO1065-048.jpg



NINO1065-049.jpg



NINO1069-001.jpg



NINO1069-002.jpg



NINO1069-003.jpg



NINO1069-004.jpg



NINO1069-005.jpg



NINO1069-006.jpg



NINO1069-007.jpg



NINO1069-008.jpg



NINO1069-009.jpg



NINO1069-010.jpg



NINO1069-011.jpg



NINO1069-012.jpg



NINO1069-013.jpg



NINO1069-014.jpg



NINO1069-015.jpg



NINO1069-016.jpg



NINO1069-017.jpg



NINO1069-018.jpg



NINO1069-019.jpg



NINO1069-020.jpg



NINO1069-021.jpg



NINO1069-022.jpg



NINO1069-023.jpg



NINO1069-024.jpg



NINO1069-025.jpg



NINO1069-026.jpg



NINO1069-027.jpg



NINO1069-028.jpg



NINO1069-029.jpg



NINO1069-030.jpg



NINO1069-031.jpg

NINO Collection: glass slides

| box no. | scan | labels: handwritten text | label(s): printed text | inv.no. on | location (Google Maps) | Album |
|-----------|------|---|--|------------|------------------------------------|------------------|
| NINO 1034 | 001 | 53415 Schöpfungsbild bei Babylon (Iraq: Volkstypen) | Verlag Dr. Franz Stöckner. Berlin NW7 Wissenschaftliche Projektion und | 10./1139 | | Iraq |
| NINO 1034 | 002 | Assyrische Christen (Iraq: Volkstypen) | Assyriologische Werkkamer te Leiden; Lichtbeelden Instituut, Amsterdam. | 10./1140 | | Iraq |
| NINO 1034 | 003 | Iraq: groep vrouwen m[et] kinderen | Assyriologische Werkkamer te Leiden; Lichtbeelden Instituut, Amsterdam. | 10./1141 | | Iraq |
| NINO 1034 | 004 | 2. (Iraq: Volkstypen) | Assyriologische Werkkamer te Leiden; Lichtbeelden Instituut, Amsterdam. | 10./1142 | | Iraq |
| NINO 1034 | 005 | 3. (Iraq: Volkstypen) | Assyriologische Werkkamer te Leiden; Lichtbeelden Instituut, Amsterdam. | 10./1143 | | Iraq |
| NINO 1034 | 006 | 4. (Iraq: Volkstypen) | Assyriologische Werkkamer te Leiden; Lichtbeelden Instituut, Amsterdam. | 10./1144 | | Iraq |
| NINO 1034 | 007 | 5. (Iraq: Volkstypen) | Assyriologische Werkkamer te Leiden; Lichtbeelden Instituut, Amsterdam. | 10./1145 | | Iraq |
| NINO 1034 | 008 | Shamar-bedouïnen (photo Bellingham Bagdad[]) | Assyriologische Werkkamer te Leiden; Lichtbeelden Instituut, Amsterdam. | 10./1146 | | Iraq |
| NINO 1034 | 009 | 2 Shammar bedoeïnen voor modern openbaar gebouw. | Assyriologische Werkkamer te Leiden; Lichtbeelden Instituut, Amsterdam. | 10./1147 | | Iraq |
| NINO 1034 | 010 | A view of the river Tigris. | | 10./1150 | | Iraq |
| NINO 1034 | 011 | Tigris bij Bagdad. | Eigendom van Prof. Dr F. M. Th. Böhl te Leiden | 10./1153 | Baghdad, Iraq | Iraq |
| NINO 1034 | 012 | Baghdad (luchtphoto). | | 10./1154 | Baghdad, Iraq | Iraq |
| NINO 1034 | 013 | Baghdad: zomerpaleis van Koning Faisal I | Assyriologische Werkkamer te Leiden | 10./1155 | Republican Palace, Baghdad, Iraq | Iraq |
| NINO 1034 | 014 | A view of the mosques of Baghdad. | | 10./1156 | Baghdad, Iraq | Iraq |
| NINO 1034 | 015 | Ancient tower of prayer. Baghdad. | | 10./1157 | Baghdad, Iraq | Iraq |
| NINO 1034 | 016 | Interior view of the Blue Mosque Baghdad. | | 10./1158 | | Iraq |
| NINO 1034 | 017 | Guffa's bij Bagdad | Assyriologische Werkkamer te Leiden | 10./2178 | | Iraq |
| NINO 1034 | 018 | Baghdad: Kasimēn | Assyriologische Werkkamer te Leiden | 10./1159 | Al-Kadhimiya Mosque, Baghdad, Iraq | Iraq |
| NINO 1034 | 019 | Iraq. Museum, Bagdad. Ingang. | Assyriologische Werkkamer te Leiden | 10./1160 | Iraqi Museum, Baghdad, Iraq | Iraq |
| NINO 1034 | 020 | Iraq. Museum, Bagdad. Buste van Miss Gertrude Bell. | Assyriologische Werkkamer te Leiden | 10./1161 | Iraqi Museum, Baghdad, Iraq | Iraq |
| NINO 1034 | 021 | Iraq. Museum, Bagdad, zaal III. | Assyriologische Werkkamer te Leiden | 10./1162 | Iraqi Museum, Baghdad, Iraq | Iraq |
| NINO 1034 | 022 | Iraq. Museum, Bagdad, zaal VI. | Assyriologische Werkkamer te Leiden | 10./1163 | Iraqi Museum, Baghdad, Iraq | Iraq |
| NINO 1034 | 023 | Tell-el-Obeid, de I muur.; Ph[oto] Böhl | | 12./43 | Tell Al Ubaid, 1, Iraq | Iraq-archaeology |
| NINO 1034 | 024 | Tell-el-Obeid. de muur II photo Bö[hl] | | 12./44 | Tell Al Ubaid, 1, Iraq | Iraq-archaeology |
| NINO 1034 | 025 | Tell-el-Obēd, de voet v[an] d[e] heuvel | Assyriologische Werkkamer te Leiden; Lichtbeelden Instituut, Amsterdam. | 12./82 | Tell Al Ubaid, 1, Iraq | Iraq-archaeology |
| NINO 1034 | 026 | Tell-el-Obed; de heuvel | Assyriologische Werkkamer te Leiden; Lichtbeelden Instituut, Amsterdam. | 12./42 | Tell Al Ubaid, 1, Iraq | Iraq-archaeology |
| NINO 1034 | 027 | 53412 Afedsch: Sümpfe bei Nūffa (Tigris) | Verlag Dr. Franz Stöckner. Berlin NW7 Wissenschaftliche Projektion und | 10./1151 | | Iraq |
| NINO 1034 | 028 | 49499 Tigrisbrücke unterhalb Diarbekr | Verlag Dr. Franz Stöckner. Berlin NW7 Wissenschaftliche Projektion und | 10./1152 | | Iraq |
| NINO 1034 | 029 | | | | | Iraq-archaeology |
| NINO 1034 | 030 | 53420 Nippūr, Rüinen | Verlag Dr. Franz Stöckner. Berlin NW7 Wissenschaftliche Projektion und | 12./49 | | Iraq-archaeology |
| NINO 1034 | 031 | 53421 Nippūr, Rüinen des Baltempels | Verlag Dr. Franz Stöckner. Berlin NW7 Wissenschaftliche Projektion und | 12./51 | | Iraq-archaeology |
| NINO 1034 | 032 | 49327 Tempelhof zū Nippūr | Verlag Dr. Franz Stöckner. Berlin NW7 Wissenschaftliche Projektion und | 12./53 | | Iraq-archaeology |
| NINO 1034 | 033 | 52519 Nippūr, Rüinen des Etagentürms | Verlag Dr. Franz Stöckner. Berlin NW7 Wissenschaftliche Projektion und | 12./56 | | Iraq-archaeology |
| NINO 1034 | 034 | [...]94 Westecke des Türmes von Nippūr | Verlag Dr. Franz Stöckner. Berlin NW7 Wissenschaftliche Projektion und | 12./57 | | Iraq-archaeology |
| NINO 1034 | 035 | Nippur, Grabung an der Zikurat | H. LOBERS BERLIN C 2 Staatliche Museen; | 12./52 | | Iraq-archaeology |
| NINO 1034 | 036 | Nippur, Pantoffel-sarkophage (Parthisch) | H. LOBERS BERLIN C 2 Staatliche Museen; | 12./58 | | Iraq-archaeology |
| NINO 1034 | | | | | | |
| NINO 1035 | 001 | Ctesiphon, de grote boog | | 12./249 | Taq-i Kisra, Madain, Iraq | Iraq-archaeology |
| NINO 1035 | 002 | Ktesiphon, de grote boog van verre | | 12./247 | Taq-i Kisra, Madain, Iraq | Iraq-archaeology |

NINO Collection: glass slides

| box no. | scan | labels: handwritten text | label(s): printed text | inv.no. on | location (Google Maps) | Album |
|-----------|------|---|------------------------|------------|--------------------------------|------------------|
| NINO 1035 | 003 | Ktesiphon, de grote boog van achter | | 12./250 | Taq-i Kisra, Madain, Iraq | Iraq-archaeology |
| NINO 1035 | 004 | Ktesiphon, voor den groten boog | | 12./248 | Taq-i Kisra, Madain, Iraq | Iraq-archaeology |
| NINO 1035 | 005 | Babylon: plaats van Etemenanki | | 12./269 | 32.5413233,44.4226384 | Iraq-archaeology |
| NINO 1035 | 006 | Babylon; Etemanki; photo Böhl, begin maart 1939 | | 12./266 | 32.5413233,44.4226384 | Iraq-archaeology |
| NINO 1035 | 007 | Babylon: plaats van Etemenanki begin maart 1939 | | 12./267 | 32.5413233,44.4226384 | Iraq-archaeology |
| NINO 1035 | 008 | Babylon: Etemenanki (photo Böhl 1939) | | 12./268 | 32.5413233,44.4226384 | Iraq-archaeology |
| NINO 1035 | 009 | Babylon: gewelfgebouw = hangende tuinen (photo Böhl) | | 12./284 | 32.5413233,44.4226384 | Iraq-archaeology |
| NINO 1035 | 010 | Babylon: leeuw voor de Ishtarpoort photo Böhl 1939 | | 12./286 | 32.5413233,44.4226384 | Iraq-archaeology |
| NINO 1035 | 011 | Babylon: Esagila photo Böhl | | 12./270 | 32.5413233,44.4226384 | Iraq-archaeology |
| NINO 1035 | 012 | Babylon, expeditiehuis, thans school. Photo Böhl 1939 | | 12./312 | 32.5413233,44.4226384 | Iraq-archaeology |
| NINO 1035 | 013 | Centr[aal] paleis (Babylon) | | 12./2177 | 32.5413233,44.4226384 | Iraq-archaeology |
| NINO 1035 | 014 | De leeuw van Babylon photo Böhl | | 12./287 | 32.5413233,44.4226384 | Iraq-archaeology |
| NINO 1035 | 015 | Babylon, Kasr Der Löwe des prozessionsstrassen - Frieses | | 12./299 | 32.5413233,44.4226384 | Iraq-archaeology |
| NINO 1035 | 016 | Babylon: Ishtar-poort bovenstuk (Photo Böhl) | | 12./302 | 32.5413233,44.4226384 | Iraq-archaeology |
| NINO 1035 | 017 | Larsa (Senkerek) Febr[uari]. 1939 op den heuvel, nu gedeeltelijk afgegraven | | 12./63 | Tall Sankarah, Iraq | Iraq-archaeology |
| NINO 1035 | 018 | Larsa. een poort | | 12./66 | Tall Sankarah, Iraq | Iraq-archaeology |
| NINO 1035 | 019 | Ed-Deir (Akkad?) In de vlakte (III) | | 12./233 | 33.100000, 44.300000 | Iraq-archaeology |
| NINO 1035 | 020 | Ur zandheuvels eigen opn[ame] 1939 | | 12./169 | 30.962500, 46.103056 | Iraq-archaeology |
| NINO 1035 | 021 | Guffa's (Euphraat) | | 10./1148 | | Iraq |
| NINO 1035 | 022 | Sippar, In de woestijn | | 12./217 | 33.060278, 44.255000 | Iraq-archaeology |
| NINO 1035 | 023 | Chursag-Kalama (Kisj) paleis | | 12./214 | 32.540278, 44.604722 | Iraq-archaeology |
| NINO 1035 | 024 | Ur, de hellingen v[an] d[e] heuvel eigen opname maart 1939 | | 12./170 | 30.962500, 46.103056 | Iraq-archaeology |
| NINO 1035 | 025 | Heuvel Babel, photo maart 1939 | | 12./310 | Ancient Ruins of Babylon, Irak | Iraq-archaeology |
| NINO 1035 | 026 | Eridu: E-abzu van verre | | 12./79 | Eridu, Sumeria, Nasiriya, Iraq | Iraq-archaeology |
| NINO 1035 | | | | 12./170 | | |
| NINO 1035 | | | | 12./2176 | | |
| NINO 1035 | | | | 12./254 | | |
| NINO 1035 | | | | 12./271 | | |
| NINO 1035 | | | | 12./275 | | |
| NINO 1035 | | | | 12./293 | | |
| NINO 1035 | | | | 12./300 | | |
| NINO 1035 | | | | 12./301 | | |
| NINO 1035 | | | | 12./303 | | |
| NINO 1035 | | | | 12./304 | | |
| NINO 1035 | | | | 12./305 | | |
| NINO 1035 | | | | 12./313 | | |
| NINO 1036 | 001 | Reliefplaat: varken [man met aapje op de schouder] | | 14./365 | | Varia |
| NINO 1036 | 002 | paard (terracotta) uit Boghazkeui. Assyriologische Werkkamer, Leiden | | 14./362 | | Varia |
| NINO 1036 | 003 | stier (bronze) uit Boghazkeui | | 14./350 | | Varia |

NINO Collection: glass slides

| box no. | scan | labels: handwritten text | label(s): printed text | inv.no. on | location (Google Maps) | Album |
|-----------|------|---|------------------------|------------|------------------------|------------------|
| NINO 1036 | 004 | Het Leidsche “Labyrinth” [RMO inv.nr. A 1932/7, 130] | | 10./2544 | | Iraq |
| NINO 1036 | 005 | Bij Senkereh (Larsa) arab[ische] kinderen bij tenten | | 12./60 | Tall Sankarah, Iraq | Iraq-archaeology |
| NINO 1036 | 006 | Larsa (Senkereh) nieuwe gebouwen | | 12./61 | Tall Sankarah, Iraq | Iraq-archaeology |
| NINO 1036 | 007 | Larsa: de heuvel van op een afstand | | 12./62 | Tall Sankarah, Iraq | Iraq-archaeology |
| NINO 1036 | 008 | Larsa (Senkereh) De staf loopt over het puin | | 12./64 | Tall Sankarah, Iraq | Iraq-archaeology |
| NINO 1036 | 009 | Larsa (Senkereh) naast den puntigen heuveltop | | 12./65 | Tall Sankarah, Iraq | Iraq-archaeology |
| NINO 1036 | 010 | Larsa, tussen de muren | | 12./67 | Tall Sankarah, Iraq | Iraq-archaeology |
| NINO 1036 | 011 | In de vlakte bij Eridu (Abu-Sharejn) 17.III.1932 | | 12./75 | 30.815833, 45.996111 | Iraq-archaeology |
| NINO 1036 | 012 | Eridu Wachter a[an] d[e] voet v[an] d[e] heuvel | | 12./76 | 30.815833, 45.996111 | Iraq-archaeology |
| NINO 1036 | 013 | Eridu (Abu Sharein) van op een afstand 3.III.1939 | | 12./77 | 30.815833, 45.996111 | Iraq-archaeology |
| NINO 1036 | 014 | Eridu, zittend op den heuvel 3.III.1939 | | 12./78 | 30.815833, 45.996111 | Iraq-archaeology |
| NINO 1036 | 015 | Eridu (Abu Sharein) arabier naast E-abzu 17.III.1932 | | 12./81 | 30.815833, 45.996111 | Iraq-archaeology |
| NINO 1036 | 016 | Eridu: E-abzu. van op een afstand | | 12./80 | 30.815833, 45.996111 | Iraq-archaeology |
| NINO 1036 | 017 | 2. Gezicht van de Siqqurat naar het Z[uid]-O[osten] / Uruk | | 12./131 | Warkah, Iraq | Iraq-archaeology |
| NINO 1036 | 018 | 1. Uruk: siqqurat Ur-Namma vanuit [he]t N[oord]-O[ost] | | 12./125 | Warkah, Iraq | Iraq-archaeology |
| NINO 1036 | 019 | 3. Uruk: gezicht v[an] d[e] siqqurat naar het Z[uid]-Z[uid]-O[osten] | | 12./132 | Warkah, Iraq | Iraq-archaeology |
| NINO 1036 | 020 | 4. Uruk: gezicht naar het Z[uiden]: muren I-III | | 12./133 | Warkah, Iraq | Iraq-archaeology |
| NINO 1036 | 021 | 6. Uruk: gezicht Z[uid]-W[est]; voorgrond “Singel” Assur en nieuwbabyl[onisch], daaronder I | | 12./134 | Warkah, Iraq | Iraq-archaeology |
| NINO 1036 | 022 | Uruk: goden symbolen Dj[emdet]-N[asr]-periode | | 12./144 | Warkah, Iraq | Iraq-archaeology |
| NINO 1036 | 023 | Uruk: geraamte in zijn graf. | | 12./151 | Warkah, Iraq | Iraq-archaeology |
| NINO 1036 | 024 | Uruk-Warka: Hoofd priesteres Dj[emdet]-N[asr]-per[iode]: gevonden Febr[uari] 1939 | | 12./91 | Warkah, Iraq | Iraq-archaeology |
| NINO 1036 | 025 | Uruk: Priesteres Dj[emdet]-Nasr periode | | 12./138 | Warkah, Iraq | Iraq-archaeology |
| NINO 1036 | 026 | Hoofd priesteres Uruk-Warka, gevonden Febr[uari] 1939 | | 12./90 | Warkah, Iraq | Iraq-archaeology |
| NINO 1036 | 027 | Warka (“Tiefgrabung”) | | 12./100 | Warkah, Iraq | Iraq-archaeology |
| NINO 1036 | 028 | Warka in de vlakte | | 12./102 | Warkah, Iraq | Iraq-archaeology |
| NINO 1036 | 029 | Warka Expeditiehuis | | 12./103 | Warkah, Iraq | Iraq-archaeology |
| NINO 1036 | 030 | Warka: bīt-Rêš | | 12./113 | Warkah, Iraq | Iraq-archaeology |
| NINO 1036 | 031 | Uruk: Anu-Ziggurat, 1939 (19) | | 12./87 | Warkah, Iraq | Iraq-archaeology |
| NINO 1036 | 032 | Warka: Anu-Ziggurat | | 12./112 | Warkah, Iraq | Iraq-archaeology |
| NINO 1036 | 033 | Warka; Anu-Ziggurat 1939 (18) | | 12./119 | Warkah, Iraq | Iraq-archaeology |
| NINO 1036 | 034 | 6.33 Uruk-Warka: Mozaïeken | | 12./88 | Warkah, Iraq | Iraq-archaeology |
| NINO 1036 | 035 | Uruk. (Mozaïeken) | | 12./121 | Warkah, Iraq | Iraq-archaeology |
| NINO 1036 | 036 | Warka: Eanna Arab[ische] wachters bij een der N[oord]-O[ostelijke] poortjes | | 12./128 | Warkah, Iraq | Iraq-archaeology |
| NINO 1036 | 037 | Warka: Eanna De top v[an] d[e] heuvel v[an] dichtbij | | 12./129 | Warkah, Iraq | Iraq-archaeology |
| NINO 1036 | 038 | Warka: (Eanna) Blik door poortje in oplopende muur | | 12./130 | Warkah, Iraq | Iraq-archaeology |
| NINO 1036 | 039 | Warka: Eanna v[anuit] h[et] N[oord]-O[osten] van vrij dichtbij | | 12./126 | Warkah, Iraq | Iraq-archaeology |
| NINO 1036 | 040 | Warka: Eanna: De trapsgewijze muren van dichtbij | | 12./127 | Warkah, Iraq | Iraq-archaeology |
| NINO 1036 | 041 | Mozaïeken uit Uruk-Warka (1932) | | 12./120 | Warkah, Iraq | Iraq-archaeology |
| NINO 1036 | 042 | Parthisch Sarcophaag uit Uruk, camp[agne] 1939 | | 12./136 | Warkah, Iraq | Iraq-archaeology |

NINO Collection: glass slides

| box no. | scan | labels: handwritten text | label(s): printed text | inv.no. on | location (Google Maps) | Album |
|-----------|------|---|------------------------|------------|--------------------------------|------------------|
| NINO 1036 | 043 | 24. Inhoud Parthische sarcophaag, Uruk, camp[agne] 1939 | | 12./137 | | Iraq |
| NINO 1036 | 044 | 16. Schaapskop, Warka, Dj[emdet]-N[asr]-p[eride], gevonden 1939 | | 12./141 | | Iraq |
| NINO 1036 | 045 | 17. “Schaapskop”, Warka, 1939 | | 12./142 | | Iraq |
| NINO 1036 | 046 | Uruk: reliëf boogschutter Dj[emdet]-N[asr]-periode | | 12./143 | | Iraq |
| NINO 1036 | 047 | II Versierde kruik uit Uruk-Warka, Irak museum 19169 | | 12./147 | | Iraq |
| NINO 1036 | 048 | III Versierde kruik uit Uruk-Warka. Iraq-mus[eum] 19169 | | 12./148 | | Iraq |
| NINO 1036 | 049 | IV Versierde kruik uit Uruk-Warka (I.M. 19169) | | 12./149 | | Iraq |
| NINO 1036 | 051 | Dehāsije bij Uruk-Warka (omstreken) Febr[uari]. 1939 | | 12./154 | | Iraq-archaeology |
| NINO 1036 | 052 | Tell Djid, Febr[uari] 1939 (omstreken) (Prof. F.M.Th. Böhl) | | 12./153 | Tello, Iraq | Iraq-archaeology |
| NINO 1036 | 053 | Tell Nufedje bij Uruk-Warka (omstreken) Febr[uari] 1939 | | 12./152 | | Iraq-archaeology |
| NINO 1037 | 001 | Ur: expeditionshaus photo Böhl | | 12./166 | 30.962500, 46.103056 | Iraq-archaeology |
| NINO 1037 | 002 | Ur: luchtopname | | 12./167 | 30.962500, 46.103056 | Iraq-archaeology |
| NINO 1037 | 003 | Ur: In de vlakte eigen opname 1939 | | 12./168 | 30.962500, 46.103056 | Iraq-archaeology |
| NINO 1037 | 004 | Ur: “Zondvloedlaag” (Tiefgrabung) photo Böhl | | 12./171 | 30.962500, 46.103056 | Iraq-archaeology |
| NINO 1037 | 005 | Ur: Veld der ruïnes eigen opn[ame] 1939 | | 12./172 | 30.962500, 46.103056 | Iraq-archaeology |
| NINO 1037 | 006 | Ur: gezicht op de fundamenten d[er] huizen | | 12./173 | 30.962500, 46.103056 | Iraq-archaeology |
| NINO 1037 | 007 | Ur: muren | | 12./174 | 30.962500, 46.103056 | Iraq-archaeology |
| NINO 1037 | 008 | Ur: Mausoleum Ur II en plaats der koningsgraven | | 12./175 | 30.962500, 46.103056 | Iraq-archaeology |
| NINO 1037 | 009 | Ur: heiligdom in een huis (dynastie van Larsa) photo Böhl | | 12./176 | 30.962500, 46.103056 | Iraq-archaeology |
| NINO 1037 | 010 | Ur: graf van Dungi / photo Böhl | | 12./179 | 30.962500, 46.103056 | Iraq-archaeology |
| NINO 1037 | 011 | Graf van Dungi. II | | 12./180 | 30.962500, 46.103056 | Iraq-archaeology |
| NINO 1037 | 012 | “graf van Dungi”, photo Böhl | | 12./181 | 30.962500, 46.103056 | Iraq-archaeology |
| NINO 1037 | 013 | Ur: tempeltoren. De Siqqurat van verre | | 12./205 | 30.962500, 46.103056 | Iraq-archaeology |
| NINO 1037 | 014 | Ur: E-gis-Sir-gal. | | 12./206 | 30.962500, 46.103056 | Iraq-archaeology |
| NINO 1037 | 015 | Ur: fundamenten v[an] d[e] tempeltoren | | 12./208 | 30.962500, 46.103056 | Iraq-archaeology |
| NINO 1037 | 016 | Ur: de “koningsgraven” na de opgraving 1939 eigen opname | | 12./210 | 30.962500, 46.103056 | Iraq-archaeology |
| NINO 1037 | 017 | [Borsippa] Photo Böhl: maart 1932 | | 12./212 | Borsippa Ziggurat, Hilla, Iraq | Iraq-archaeology |
| NINO 1037 | 018 | Sippar Op de heuvelrug | | 12./220 | 33.058971, 44.251528 | Iraq-archaeology |
| NINO 1037 | 019 | Sippar Abu Habba Arabische kind | | 12./219 | 33.058971, 44.251528 | Iraq-archaeology |
| NINO 1037 | 020 | Sippar In de woestijn II | | 12./218 | 33.058971, 44.251528 | Iraq-archaeology |
| NINO 1037 | 021 | Kusha (Tell Ibrahim) 3 Arabieren voor de “Weli” plek | | 12./222 | | Iraq-archaeology |
| NINO 1037 | 022 | Kusha (Tell Ibrahim) Ruïnes en 1 Arabier | | 12./223 | | Iraq-archaeology |
| NINO 1037 | 023 | Kusha groep Arabieren | | 12./224 | | Iraq-archaeology |
| NINO 1037 | 024 | Kusha groep Arabieren (II) | | 12./225 | | Iraq-archaeology |
| NINO 1037 | 025 | Kusha - Arabieren onder Palmen | | 12./226 | | Iraq-archaeology |
| NINO 1037 | 026 | Kusha. Palmenbosje | | 12./227 | | Iraq-archaeology |
| NINO 1037 | 027 | ed-Deir (Akkad?) In de vlakte (I) | | 12./231 | 33.100000, 44.300000 | Iraq-archaeology |
| NINO 1037 | 028 | ed-Deir In de vlakte (II) | | 12./232 | 33.100000, 44.300000 | Iraq-archaeology |
| NINO 1037 | 029 | ed-Deir Met de auto bij de heuvels | | 12./234 | 33.100000, 44.300000 | Iraq-archaeology |

NINO Collection: glass slides

| box no. | scan | labels: handwritten text | label(s): printed text | inv.no. on | location (Google Maps) | Album |
|-----------|------|--|------------------------|------------|---|-------------------|
| NINO 1037 | 030 | ed-Deir (Akkad?) Arabier & kind Maart '39 | | 12./235 | 33.100000, 44.300000 | Iraq-archaeology |
| NINO 1037 | 031 | Kerbela De Moské | | 12./240 | Hazrat Abbas, Karbala, Iraq | Iraq-archaeology |
| NINO 1037 | 032 | Kerbela De ingang der Moské | | 12./241 | Hazrat Abbas, Karbala, Iraq | Iraq-archaeology |
| NINO 1037 | 033 | Kerbela Kijk door de ingang der Moské | | 12./242 | Hazrat Abbas, Karbala, Iraq | Iraq-archaeology |
| NINO 1037 | 034 | Seleucia (luchtphoto) | | 12./243 | Seleucia, Babylon Governorate, Iraq | Iraq-archaeology |
| NINO 1037 | 035 | Seleucia (Tell Omar) De tell van verre | | 12./244 | Seleucia, Babylon Governorate, Iraq | Iraq-archaeology |
| NINO 1037 | 036 | Seleucia Arabieren voor den Tell | | 12./245 | Seleucia, Babylon Governorate, Iraq | Iraq-archaeology |
| NINO 1037 | 037 | [Geen beschrijving; gedecoreerd aardewerk] | | 13./327 | | Iraq |
| NINO 1037 | 038 | [Geen beschrijving; gedecoreerd aardewerk] | | 13./328 | | Iraq |
| NINO 1037 | 039 | [Geen beschrijving; gedecoreerd aardewerk] | | 13./329 | | Iraq |
| NINO 1037 | 040 | [Geen beschrijving; gedecoreerd aardewerk] | | 13./330 | | Iraq |
| NINO 1037 | 041 | 22: Uruk Warka. Dj[emdet]-N[asr]-per[iode], camp[agne] 1939. | | 13./332 | Warkah, Iraq | Iraq |
| NINO 1037 | 042 | [Geen beschrijving] | | 13./358 | | Iraq |
| NINO 1037 | 043 | [Geen beschrijving; gedecoreerd aardewerk] | | 13./2190 | | Iraq |
| NINO 1037 | 044 | [Geen beschrijving; gedecoreerd aardewerk] | | 13./2191 | | Iraq |
| NINO 1037 | 045 | [Geen beschrijving; standaard voor een pot] | | 13./2192 | | Iraq |
| NINO 1037 | 046 | [Geen beschrijving; gedecoreerd aardewerk] | | 13./2193 | | Iraq |
| NINO 1037 | | | | 12./207 | | |
| NINO 1037 | | | | 12./211 | | |
| NINO 1038 | 001 | Bij Hatra: groepje v[an] d[e] opgravingsstaf & Bedouinen | | 21./633 | Hatra, Iraq | Mesopotamia-north |
| NINO 1038 | 002 | Bij Hatra: (Shammar-bedoeinenen) | | 21./634 | Hatra, Iraq | Mesopotamia-north |
| NINO 1038 | 003 | Bij Hatra: Bedouinen & soldaat in kring zittend | | 21./635 | Hatra, Iraq | Mesopotamia-north |
| NINO 1038 | 004 | Bij Hatra: rustpauze op het gras | | 21./636 | Hatra, Iraq | Mesopotamia-north |
| NINO 1038 | 005 | Bij Hatra: Kudde paarden | | 21./637 | Hatra, Iraq | Mesopotamia-north |
| NINO 1038 | 006 | Nimrud (Calah) Arabieren | | 21./640 | Nimrud, Al-Hamdaniya, Nineveh Governorate, Iraq | Mesopotamia-north |
| NINO 1038 | 007 | Nimrud (Calah) a[an] d[e] voet v[an] d[e] heuvel | | 21./643 | Nimrud, Al-Hamdaniya, Nineveh Governorate, Iraq | Mesopotamia-north |
| NINO 1038 | 008 | Nimrud (Calah) reliëffragment v[an] e[en] vleugel | | 21./645 | Nimrud, Al-Hamdaniya, Nineveh Governorate, Iraq | Mesopotamia-north |
| NINO 1038 | 009 | Birs Nimrud (EZIDA) 31 | | 21./649 | Nimrud, Al-Hamdaniya, Nineveh Governorate, Iraq | Mesopotamia-north |
| NINO 1038 | 010 | Nimrud-Kalah Opgraving van Mallowan 1950 zie ILN 22-7-50 | | | Nimrud, Al-Hamdaniya, Nineveh Governorate, Iraq | Mesopotamia-north |
| NINO 1038 | 011 | Nimrud | | | Nimrud, Al-Hamdaniya, Nineveh Governorate, Iraq | Mesopotamia-north |
| NINO 1038 | 012 | Mosul (luchtphoto) | | 21./650 | Mosul, Iraq | Mesopotamia-north |
| NINO 1038 | 013 | Mosul (Tigris) | | 21./652 | Mosul, Iraq | Mesopotamia-north |
| NINO 1038 | 014 | Mosul: scheef minaret | | 21./654 | Mosul, Iraq | Mesopotamia-north |
| NINO 1038 | 015 | Nebi Yunus Kujundjik (Nineve) Brug over den Tigris | | 21./659 | Nineveh Ruins, Mosul, Iraq | Mesopotamia-north |
| NINO 1038 | 016 | Nebi Yunus (Nineve) van op een afstand | | 21./662 | Hill of Nabi Yunus - Nineveh, Mosul, Iraq | Mesopotamia-north |
| NINO 1038 | 017 | Nebi Yunus (Nineve) | | 21./663 | Hill of Nabi Yunus - Nineveh, Mosul, Iraq | Mesopotamia-north |
| NINO 1038 | 018 | Chorsabad. Arbeiders bij de Opgravingen I | | 21./665 | Dur-Sharrukin, Iraq | Mesopotamia-north |
| NINO 1038 | 019 | Chorsabad. Arbeiders bij de Opgravingen II | | 21./666 | Dur-Sharrukin, Iraq | Mesopotamia-north |
| NINO 1038 | 020 | Chorsabad: Ingang Sin-tempel | | 21./667 | Dur-Sharrukin, Iraq | Mesopotamia-north |

NINO Collection: glass slides

| box no. | scan | labels: handwritten text | label(s): printed text | inv.no. on | location (Google Maps) | Album |
|-----------|------|---|------------------------|------------|------------------------|-------------------|
| NINO 1038 | 021 | Chorsabad: Stadspoort | | 21./671 | Dur-Sharrukin, Iraq | Mesopotamia-north |
| NINO 1038 | 022 | Dehök | | 21./674 | 36.786935, 43.088577 | Mesopotamia-north |
| NINO 1038 | 023 | Maltaï: uitzicht van den godenberg | | 21./672 | 36.786935, 43.088577 | Mesopotamia-north |
| NINO 1038 | 024 | Tell bei Maltaï (Dehök) | | 21./673 | 36.786935, 43.088577 | Mesopotamia-north |
| NINO 1038 | 025 | Maltaï: processiereliëf | | 21./676 | 36.786935, 43.088577 | Mesopotamia-north |
| NINO 1038 | 026 | Maltaï: godenprocessie I | | 21./677 | 36.786935, 43.088577 | Mesopotamia-north |
| NINO 1038 | 027 | Maltaï: godenprocessie II | | 21./678 | 36.786935, 43.088577 | Mesopotamia-north |
| NINO 1038 | 028 | Tepe Gawra: 6 leden v[an] d[e] staf op de Ruïnes | | 21./684 | 36.495556, 43.260278 | Mesopotamia-north |
| NINO 1038 | 029 | Tepe Gawra: 3 leden v[an] d[e] staf op de muurresten | | 21./685 | 36.495556, 43.260278 | Mesopotamia-north |
| NINO 1038 | 030 | Tell-Billah Fundamenten | | 21./686 | 36.433333, 43.316667 | Mesopotamia-north |
| NINO 1038 | 031 | Erbil (Arbela) Vanuit de vlakte gezien | | 21./690 | Erbil, Iraq | Mesopotamia-north |
| NINO 1038 | 032 | Erbil (Arbela) Kinderen op straat | | 21./691 | Erbil, Iraq | Mesopotamia-north |
| NINO 1038 | 033 | Nuzi: (Yorghana Tepe) Tarkalon | | 21./695 | 35.370000, 44.255000 | Mesopotamia-north |
| NINO 1038 | 034 | Kerkuk - De stad van opzij gezien | | 21./693 | Kirkuk, Iraq | Mesopotamia-north |
| NINO 1038 | 035 | Sheikh Adi In de vallei | | 21./697 | Lalish, Iraq | Mesopotamia-north |
| NINO 1038 | 036 | Sheikh Adi De muur met gebouwen erachter | | 21./698 | Lalish, Iraq | Mesopotamia-north |
| NINO 1038 | 037 | Sheikh Adi poortje | | 21./699 | Lalish, Iraq | Mesopotamia-north |
| NINO 1038 | 038 | Sheikh Adi poortje | | 21./700 | Lalish, Iraq | Mesopotamia-north |
| NINO 1038 | 039 | Sheikh Adi: Yezedi's vrouwen + kinderen | | 21./701 | Lalish, Iraq | Mesopotamia-north |
| NINO 1038 | 040 | Sheikh Adi: Yezedi's 3 mannen | | 21./702 | Lalish, Iraq | Mesopotamia-north |
| NINO 1038 | 041 | Akarkûf (Dûr-Kurigalzu) | | 21./703 | 33.353611, 44.202222 | Mesopotamia-north |
| NINO 1038 | 042 | Akarkûf (Dûr-Kurigalzu) | | 21./704 | 33.353611, 44.202222 | Mesopotamia-north |
| NINO 1038 | 043 | Ishali: Tussen de muurresten | | 21./705 | Tell Ishchali, Iraq | Mesopotamia-north |
| NINO 1038 | | | | 21./639 | | |
| NINO 1038 | | | | 21./641 | | |
| NINO 1038 | | | | 21./651 | | |
| NINO 1038 | | | | 21./653 | | |
| NINO 1038 | | | | 21./692 | | |
| NINO 1039 | 001 | Chafadji: opgegraven plaveisel | | 21./709 | 33.354675, 44.555753 | Mesopotamia-north |
| NINO 1039 | 002 | Chafadje: Muurresten | | 21./710 | 33.354675, 44.555753 | Mesopotamia-north |
| NINO 1039 | 003 | Chafadje: jan[uari] 1939 Fundamenten v[an] d[e] toren | | 21./711 | 33.354675, 44.555753 | Mesopotamia-north |
| NINO 1039 | 004 | Tell Esmar - (Esnunnah) Itaria-tempel I | | 21./720 | 33.75, 44.75 | Mesopotamia-north |
| NINO 1039 | 005 | Tell Asmar Ituria-tempel II | | 21./721 | 33.75, 44.75 | Mesopotamia-north |
| NINO 1039 | 006 | Tell Asmar: 4 straten boven elkaar (Frankfort) | | 12./2181 | 33.75, 44.75 | Iraq-archaeology |
| NINO 1039 | 007 | Tell Greni (Sura?) In de vlakte bij Sura | | 21./732 | | Mesopotamia-north |
| NINO 1039 | 008 | Nahar Sura I | | 21./733 | | Mesopotamia-north |
| NINO 1039 | 009 | Nahar Sura III | | 21./734 | | Mesopotamia-north |
| NINO 1039 | 010 | Nahar Sura III | | 21./735 | | Mesopotamia-north |
| NINO 1039 | 011 | Nahar Sura. Stenen fragmenten | | 21./736 | | Mesopotamia-north |

NINO Collection: glass slides

| box no. | scan | labels: handwritten text | label(s): printed text | inv.no. on | location (Google Maps) | Album |
|-----------|------|---|------------------------|------------|---------------------------------------|-------------------|
| NINO 1039 | 012 | Felludja (Pumbhaditha) | | 21./737 | Al-Fallujah, Iraq | Mesopotamia-north |
| NINO 1039 | 013 | "Pumhaditha" Felludja. Oude kleine brug | | 21./738 | Al-Fallujah, Iraq | Mesopotamia-north |
| NINO 1039 | 014 | Bij Nehardéa | | 21./739 | 33.419722, 43.312500 | Mesopotamia-north |
| NINO 1039 | 015 | Nahr Razuhnije bij Nehardea | | 21./740 | 33.419722, 43.312500 | Mesopotamia-north |
| NINO 1039 | 016 | Tell Agr (Nehardia) voor de heuveltjes | | 21./741 | 33.419722, 43.312500 | Mesopotamia-north |
| NINO 1039 | 017 | Nehardea (Tell Agr) Kudde schapen | | 21./742 | 33.419722, 43.312500 | Mesopotamia-north |
| NINO 1039 | 018 | Tell Agr (Nehardéa) Blik tussen de heuvels door op de vlakte | | 21./743 | 33.419722, 43.312500 | Mesopotamia-north |
| NINO 1039 | 019 | Tell Agr (Nehardéa) De Tell | | 21./744 | 33.419722, 43.312500 | Mesopotamia-north |
| NINO 1039 | 020 | Tell Agr (Nehardéa) Op den Top | | 21./745 | 33.419722, 43.312500 | Mesopotamia-north |
| NINO 1039 | 021 | Samarra: Aussicht von Schneckenturm | | 21./746 | Samarra, Iraq | Mesopotamia-north |
| NINO 1039 | 022 | Samarra: de muren | | 21./747 | Samarra, Iraq | Mesopotamia-north |
| NINO 1039 | 023 | Samarra: Ruïne | | 21./748 | Samarra, Iraq | Mesopotamia-north |
| NINO 1039 | 024 | Samarra: de slakkentoren van verre | | 21./749 | Samarra, Iraq | Mesopotamia-north |
| NINO 1039 | 025 | Samarra: gezicht op den slakkentoren | | 21./750 | Samarra, Iraq | Mesopotamia-north |
| NINO 1039 | 026 | Samarra: De slakkentoren | | 21./751 | Samarra, Iraq | Mesopotamia-north |
| NINO 1039 | 027 | Tekrit De heuvels | | 21./753 | Tikrit, Iraq | Mesopotamia-north |
| NINO 1039 | 028 | Tekrit Poort | | 21./754 | Tikrit, Iraq | Mesopotamia-north |
| NINO 1039 | 029 | Assur: graf van koning Aššur-bēl-Kāla | | 21.1/763 | 35.456667, 43.262500 | Mesopotamia-north |
| NINO 1039 | 030 | Assur; E-hursag-Kurkurru | | 21./722 | | Mesopotamia-north |
| NINO 1039 | | | | 21./764 | | |
| NINO 1039 | | | | 21.1/761 | | |
| NINO 1039 | | | | 21.1/762 | | |
| NINO 1039 | | | | 21.1/773 | | |
| NINO 1039 | | | | 21.1/774 | | |
| NINO 1039 | | | | 21.1/776 | | |
| NINO 1039 | | | | 21.1/780 | | |
| NINO 1039 | | | | 21.1/781 | | |
| NINO 1039 | | | | 21.1/782 | | |
| NINO 1040 | 001 | Behistun: Darius op de troon voor de 9 gevangen vorsten rondom inscripties photo 1948 | | | Bisotun Inscription, Kermanshah, Iran | |
| NINO 1040 | 002 | Bisutun: Rotsen met Darius' inscriptie | | 32./2632a | Bisotun Inscription, Kermanshah, Iran | |
| NINO 1040 | 003 | Bisutun: Rotsen met Darius' inscriptie | | 32./2632b | Bisotun Inscription, Kermanshah, Iran | |
| NINO 1040 | 004 | Bisutun: (Behistun) Rotsen met inscriptie | | 32./2633 | Bisotun Inscription, Kermanshah, Iran | |
| NINO 1040 | 005 | Bisutun: Inscriptie van Darius | | 32./2634 | Bisotun Inscription, Kermanshah, Iran | |
| NINO 1040 | 006 | Pasargadae: fundamenten van de poort | | 32./2666 | Pasargad, Fars, Iran | |
| NINO 1040 | 007 | Pasargadae: bij het graf v[an] Cyrus | | 32./2667 | Pasargad, Fars, Iran | |
| NINO 1040 | 008 | Pasargadae: graf van Cyrus | | 32./2668 | Pasargad, Fars, Iran | |
| NINO 1040 | 009 | Pasargadae: graftoren | | 32./2669 | Pasargad, Fars, Iran | |
| NINO 1040 | 010 | Pasargadae: pilaar met inscriptie van Koning Cyrus | | 32./2670 | Pasargad, Fars, Iran | |
| NINO 1040 | 011 | Pasargadae: hoekpilaar met inscriptie v[an] Cyrus | | 32./2671 | Pasargad, Fars, Iran | |

NINO Collection: glass slides

| box no. | scan | labels: handwritten text | label(s): printed text | inv.no. on | location (Google Maps) | Album |
|-----------|------|--|------------------------|------------|---------------------------------------|-------|
| NINO 1040 | 012 | Pasargadae: overblijfselen van het paleis | | 32./2672 | Pasargad, Fars, Iran | Iran |
| NINO 1040 | 013 | Pasargadae: de gevleugelde genius | | 32./2673 | Pasargad, Fars, Iran | Iran |
| NINO 1040 | 014 | Relief Pasargadae: Cyrus | | 32./2674 | Pasargad, Fars, Iran | Iran |
| NINO 1040 | 015 | Persepolis: overzicht over de Ruïnes | | 32./2614a | Persepolis, Iran | Iran |
| NINO 1040 | 016 | Persepolis: overzicht over de Ruïnes | | 32./2614b | Persepolis, Iran | Iran |
| NINO 1040 | 017 | Persepolis: Expeditiehuis | | 32./2615a | Persepolis, Iran | Iran |
| NINO 1040 | 018 | Persepolis: Expeditiehuis | | 32./2615b | Persepolis, Iran | Iran |
| NINO 1040 | 019 | Persepolis: Expeditiehuis | | 32./2616 | Persepolis, Iran | Iran |
| NINO 1040 | 020 | Persepolis: Statietrap | | 32./2618a | 29.936063, 52.888585 | Iran |
| NINO 1040 | 021 | Persepolis: Statietrap | | 32./2618b | 29.936063, 52.888585 | Iran |
| NINO 1040 | 022 | Persepolis: Trap van de Apadana van Darius en Xerxes Begin van de tribuut-processie Photo Böhl 1939 | | 32./2619a | 29.936063, 52.888585 | Iran |
| NINO 1040 | 023 | Statietrap, Persepolis | | 32./2620b | 29.936063, 52.888585 | Iran |
| NINO 1040 | 024 | Persepolis: graf van Artaxerxes | | 32./2621 | 29.935855, 52.892362 | Iran |
| NINO 1040 | 025 | Persepolis: graf van Artaxerxes | | 32./2622 | 29.935855, 52.892362 | Iran |
| NINO 1040 | 026 | Persepolis: graf van Artaxerxes | | 32./2623a | 29.935855, 52.892362 | Iran |
| NINO 1040 | 027 | Persepolis: graf van Artaxerxes | | 32./2623b | 29.935855, 52.892362 | Iran |
| NINO 1040 | 028 | Persepolis: Kop van stier | | 32./2624 | Persepolis, Iran | Iran |
| NINO 1040 | 029 | Persepolis: Held vechtend tegen monster | | 32./2626 | Persepolis, Iran | Iran |
| NINO 1040 | 030 | Persepolis: Stèle met reliëf van Darius de Grote + Xerxes | | 32./2627 | Persepolis, Iran | Iran |
| NINO 1040 | 031 | Reliëf van de trap van de Apadana te Persepolis: De Onsterfelijken | | | Persepolis, Iran | Iran |
| NINO 1040 | 032 | De Propylaeen van het Koninklijk terras te Persepolis | | | Persepolis, Iran | Iran |
| NINO 1040 | 033 | De trappen van het Tripylon te Persepolis Photo Or[iental] Inst[itute]. | | | Persepolis, Iran | Iran |
| NINO 1040 | 034 | Persepolis | | 32./2926 | Persepolis, Iran | Iran |
| NINO 1040 | 035 | Rond het graf van Cambyses | | 32./2650 | 29.967099, 52.881177 | Iran |
| NINO 1040 | 036 | Rond het graf van Cambyses | | 32./2651 | 29.967099, 52.881177 | Iran |
| NINO 1040 | 037 | graf van Cambyses | | 32./2652 | 29.967099, 52.881177 | Iran |
| NINO 1040 | 038 | graf van Cambyses | | 32./2653 | 29.967099, 52.881177 | Iran |
| NINO 1040 | 039 | graf van Cambyses | | 32./2654 | 29.967099, 52.881177 | Iran |
| NINO 1040 | 040 | Korumabad: de stad met citadel | | 32./2684 | Khorramabad, Iran | Iran |
| NINO 1040 | 041 | Luristan | | 32./2683 | | Iran |
| NINO 1040 | 042 | Luristan: Pol-i Dokhtar brug | | 32./2685 | 33.1599, 47.71581 | Iran |
| NINO 1040 | 043 | Luristan | | 32./2686 | | Iran |
| NINO 1040 | 044 | Luristan | | 32./2688 | | Iran |
| NINO 1040 | 045 | Susa | | 32./2675 | Susa, Khuzestan Province, Shush, Iran | Iran |
| NINO 1040 | 046 | Susa | | 32./2676 | Susa, Khuzestan Province, Shush, Iran | Iran |
| NINO 1040 | 047 | Susa | | 32./2677 | Susa, Khuzestan Province, Shush, Iran | Iran |
| NINO 1040 | 048 | Susa | | 32./2672 | Susa, Khuzestan Province, Shush, Iran | Iran |
| NINO 1040 | 049 | Susa: Akropolis | | 32./2679 | Susa, Khuzestan Province, Shush, Iran | Iran |
| NINO 1040 | 050 | Susa: expeditiehuis | | 32./2681 | Susa, Khuzestan Province, Shush, Iran | Iran |

NINO Collection: glass slides

| box no. | scan | labels: handwritten text | label(s): printed text | inv.no. on | location (Google Maps) | Album |
|-----------|------|---|--|------------|---------------------------------------|--------|
| NINO 1040 | 051 | Susa: expeditiehuis | | 32./2682 | Susa, Khuzestan Province, Shush, Iran | Iran |
| NINO 1040 | 052 | Shush | | 32./2680 | Susa, Khuzestan Province, Shush, Iran | Iran |
| NINO 1040 | 053 | Bij Babolsar (Rijstvelden) | | 32./2690 | Babolsar, Mazandaran, Iran | Iran |
| NINO 1040 | 054 | Bij Babolsar | | 32./2689 | Babolsar, Mazandaran, Iran | Iran |
| NINO 1040 | 055 | Babolsar: Kaspische Zee | | 32./2691 | Babolsar, Mazandaran, Iran | Iran |
| NINO 1040 | 056 | Babolsar: (Kaspische Zee) | | 32./2692 | Babolsar, Mazandaran, Iran | Iran |
| NINO 1040 | 057 | Bij Babolsar (Caspische Zee) | | 32./2693 | Babolsar, Mazandaran, Iran | Iran |
| NINO 1040 | 058 | Babolsar: Hôtel | | 32./2694 | Babolsar, Mazandaran, Iran | Iran |
| NINO 1040 | 059 | [Geen beschrijving; archeologische site in Iran (onscherp)] | | 32./2687 | | Iran |
| NINO 1040 | 060 | Naqsh-i-Radjab Shāpūr I | | 32./2810 | Naqsh-e Rajab, Fars Province, Iran | Iran |
| NINO 1040 | 061 | Bij Hamadan | | 32./2636 | | Iran |
| NINO 1040 | 062 | Bij Hamadan | | 32./2637 | | Iran |
| NINO 1040 | 063 | Op de weg naar Hamadan | | 32./2638 | | Iran |
| NINO 1040 | 064 | Bergpas bij Hamadan | | 32./2639 | | Iran |
| NINO 1040 | 065 | Pas bij Hamadan | | 32./2640 | | Iran |
| NINO 1040 | 066 | Bergpas bij Hamadan (Alwandgebergte) | | 32./2641 | | Iran |
| NINO 1040 | 067 | Hamadan (Ecbatana) | | 32./2642 | Hamadan, Iran | Iran |
| NINO 1040 | 068 | Hamadan | | 32./2643 | Hamadan, Iran | Iran |
| NINO 1040 | 069 | Hamadan | | 32./2644 | Hamadan, Iran | Iran |
| NINO 1040 | 070 | Hamadan (Ecbatana) | | 32./2645 | Hamadan, Iran | Iran |
| NINO 1040 | 071 | Hamadan | | 32./2646 | Hamadan, Iran | Iran |
| NINO 1040 | 072 | Hamadan | | 32./2647 | Hamadan, Iran | Iran |
| NINO 1040 | 073 | Qum: gezicht op de stad met grafheiligdom van Fatima | | 32./2648 | Qom, Iran | Iran |
| NINO 1040 | 074 | Izad Khaast | | 32./2649 | Izad Khast Caravansary, Iran | Iran |
| NINO 1040 | 075 | Shiraz | | 32./2655 | Shiraz, Iran | Iran |
| NINO 1040 | 076 | Isfahan: konings-“meidan” met koningsmoskee | | 32./2656? | Meidan Emam, Isfahan, Iran | Iran |
| NINO 1040 | 077 | Isfahan: masjid-i-djum'a, binnenhof, westelijke poort | | 32./2657 | Vrijdagmoskee, Isfahan, Iran | Iran |
| NINO 1040 | 078 | Isfahan: Konings-moskee | | 32./2661 | Moskee van de sjah, Isfahan, Iran | Iran |
| NINO 1040 | 079 | Isfahan: Konings-moskee | | 32./2662 | Moskee van de sjah, Isfahan, Iran | Iran |
| NINO 1040 | 080 | Isfahan: binnenhof van de konings-moskee | | 32./2663 | Moskee van de sjah, Isfahan, Iran | Iran |
| NINO 1040 | 081 | Isfahan: Armeense kathedraal in de voorstad Dscholfa | | 32./2664 | Kathedraal van Isfahan, Iran | Iran |
| NINO 1041 | 001 | Stichtingsoorkonde v[an] Nebukadnezar | Eigendom van Prof. Dr F. M. Th. Böhl te Leiden | | | Varia |
| NINO 1041 | 002 | Istanbul. Muur van Theodosius de Gr[ote] Naar het N[oorden]. Photo vanaf de N[oordelijke] toren van | | | 40.994070, 28.923319 | Turkey |
| NINO 1041 | 003 | Istanbul: De Galatabrug in 1937, met panorama van het oude Konstantinopel. | | | 41.020027, 28.973244 | Turkey |
| NINO 1041 | 004 | Istanbul: De Gouden Hoorn met Galata-brug bij maanlicht. | | | 41.020027, 28.973244 | Turkey |
| NINO 1041 | 005 | Istanbul. Gezicht op de Bosporus vanaf de Aziatische kust | Photo Kampman 1952 | | 41.060265, 29.061545 | Turkey |
| NINO 1041 | 006 | Istanbul. Gezicht op de Bosporus in N[oordelijke] richting | | | 41.028998, 28.998536 | Turkey |
| NINO 1041 | 007 | Istanbul. Panorama van Pera vanaf Saray. Photo Kampman 1952 | | | 41.022526, 28.976617 | Turkey |
| NINO 1041 | 008 | Istanbul. Yedikule. Op de voorgrond de Ned[erlandse] Actrice Martine Hymans | | | 40.993265, 28.923252 | Turkey |
| | | Photo Kampman 1951 | | | | |

NINO Collection: glass slides

| box no. | scan | labels: handwritten text | label(s): printed text | inv.no. on | location (Google Maps) | Album |
|-----------|------|---|-------------------------------------|------------|------------------------|--------------------|
| NINO 1041 | 009 | Istanbul. Vuurtoren bij het oude Saray. Photo Kampman 1952 | | | 41.006272, 28.985355 | Turkey |
| NINO 1041 | 010 | [Geen beschrijving; De Aya Sophia, Istanbul] | | | 41.008679, 28.980206 | Turkey |
| NINO 1041 | 011 | Istanbul. Toren van de Universiteit. Photo Kampman 1952 | | | 41.012722, 28.964909 | Turkey |
| NINO 1041 | 012 | Istanbul. De Hoge Porte, Ingang van het Ministerie van de Groot Vizier Photo Kampman 1952 | | | 41.009000, 28.973697 | Turkey |
| NINO 1041 | 013 | [Geen beschrijving; De obelisk van Theodosius, Istanbul] | | | 41.005924, 28.975305 | Turkey |
| NINO 1041 | 014 | [Geen beschrijving; Bab-ı Hümayun ('De Keizerlijke Poort'), de toegangspoort tot het Topkapı paleis, | | | 41.008485, 28.981304 | Turkey |
| NINO 1041 | 015 | Istanbul. Panorama vanaf de Universiteit op Galata en de Bosporus Photo Kampman 1952 | | | 41.014079, 28.964347 | Turkey |
| NINO 1041 | 016 | Istanbul: Leander-toren met panorama van Konstantinopel | | | 41.021133, 29.004065 | Turkey |
| NINO 1041 | 017 | Istanbul Beylerbey Saray a[an] d[e] Bosporus 1865 Abdulazzis Wit marmer Photo Kampman 1951 | | | 41.042758, 29.039694 | Turkey |
| NINO 1041 | 018 | Istanbul: Dr Kampman zittend op één der torens van Yedikale Sept[ember] 1951 Photo Martine Hymans | | | 40.993265, 28.923252 | Turkey |
| NINO 1041 | 019 | [Geen beschrijving; Istanbul] | | | 40.996400, 28.921493 | Turkey |
| NINO 1041 | 020 | Istanbul. Forêt de Beldrat Aquaduct van Mahmud I Photo K[ampman] 1952 | | | 41.170357, 28.991551 | Turkey |
| NINO 1041 | 021 | Istanbul. Forêt de Beldrat Aquaduct van Mahmud I Photo Kampman 1952 | | | 41.170357, 28.991551 | Turkey |
| NINO 1041 | 022 | Istanbul. Forêt de Belgrat Aquaduct van Justinianus vanuit het N[oord-]W[esten] Photo Kampman 1952 | | | 41.016069, 28.955310 | Turkey |
| NINO 1041 | 023 | Istanbul: Kleine Porta Aurea (±410) vóór de Triomfboog van Theodosius de Gr[ote] Byz[antijnse] kol[ommen] | | | 40.992963, 28.922325 | Turkey |
| NINO 1041 | 024 | Istanbul. Grote Moskee te Eyüp (1470) Voorhof met fontein Photo K[ampman] 1952 | | | 41.047522, 28.933714 | Turkey |
| NINO 1041 | 025 | Istanbul. Fontein in binnenhof van de Moskee Fatih (Moh[ammed] de Ver[overaar]) Photo Kampman 1952 | | | 41.019658, 28.950098 | Turkey |
| NINO 1041 | 026 | Istanbul. Forêt de Belgrat Aquaduct van Justinianus vanuit het Z[uid-]O[osten]. Photo Kampman 1952 | | | 41.016069, 28.955310 | Turkey |
| NINO 1041 | 027 | [Geen beschrijving; Istanbul] | | | 41.013394, 28.987874 | Turkey |
| NINO 1041 | 028 | [Geen beschrijving; een moskee, Istanbul] | | | 41.009805, 28.968877 | Turkey |
| NINO 1041 | 029 | [Geen beschrijving; een moskee, Istanbul] | | | 41.009805, 28.968877 | Turkey |
| NINO 1041 | 030 | Istanbul. Panorama van Galata Photo K[ampman] 1952. | | | 41.025678, 28.974228 | Turkey |
| NINO 1041 | 031 | [Geen beschrijving; waarschijnlijk familie Kampman met Martine Hymans bij het Kasteel van Roemalië, Istanbul] | | | 41.084788, 29.056525 | Turkey |
| NINO 1041 | 032 | Istanbul. Palais de Hollande Achtergevel met kelders V[ereenigde] O[ostindische] C[ompagnie]. Photo | | | 41.030850, 28.976134 | Turkey |
| NINO 1041 | 033 | Istanbul. Rumeli Hissar. Ingang aan de landzijde. Photo Kampman 1952 | | | 41.084788, 29.056525 | Turkey |
| NINO 1041 | 034 | Istanbul. De Bosporus vanuit Rumeli Hissar Photo Kampman 1952 | | | 41.084788, 29.056525 | Turkey |
| NINO 1041 | 035 | Istanbul. Yıldız-kiosk. Zuid[elijke] Ingang. Met voorgevel. İbrahim met auto Ned[erlandse] Gezant Photo | | | 41.050168, 29.014750 | Turkey |
| NINO 1041 | 036 | Istanbul. Ingang van Wilhelm II in Yıldız-kiosk van Abdul Hamid. Photo Kampman 1952 | | | 41.053432, 29.013720 | Turkey |
| NINO 1041 | 037 | Istanbul. Hammam van Sultan Abdel Hamid in het Yıldız-park Photo K[ampman] 1952 | | | 41.050168, 29.014750 | Turkey |
| NINO 1041 | 038 | Istanbul. De Bosporus gezien vanaf Rumeli Hissar. Photo Kampman 1952 | | | 41.084788, 29.056525 | Turkey |
| NINO 1041 | 039 | Ankara, Panorama van de moderne stad. De oude stad met burcht rechts op den achtergrond. Photo 1937 | | 41./2748 | 39.941354, 32.865653 | Turkey |
| NINO 1041 | 040 | Istanbul. Palais de Hollande Hoofdingang Photo Kampman 1952 | | | 41.030850, 28.976134 | Turkey |
| NINO 1041 | 041 | Ankara, Uluş Megdan met Nat[ionaal] monument en standbeeld Ataturk. Photo Kampman 1952 | | | 39.941833, 32.854689 | Turkey |
| NINO 1041 | 042 | Ankara. Ataturk Bulvari in Yenışehir bij de ministeries Photo K[ampman] 1952 | | | 39.937542, 32.854214 | Turkey |
| NINO 1041 | 043 | Ankara. Monumentum Ancyranum. Blik in de cella met ingang van Augustus tempel. Photo Kampman 1951 | | | 39.944205, 32.858270 | Turkey |
| NINO 1041 | 044 | Ankara: Gezicht vanaf het Ethnografisch Museum | | | 39.932687, 32.855145 | Turkey |
| NINO 1041 | 045 | Modern Ankara 1937, vanuit de Burcht Photo Kampman | Assyriologische Werkkamer te Leiden | 41./2207 | 39.932687, 32.855145 | Turkey |
| NINO 1041 | 046 | Gezicht op de oude burcht van Ankara | Assyriologische Werkkamer te Leiden | 41./2208 | 39.932687, 32.855145 | Turkey-archaeology |
| NINO 1041 | 047 | Ankara: Leeuw van Maraş | | | 39.937946, 32.861781 | Turkey-archaeology |

NINO Collection: glass slides

| box no. | scan | labels: handwritten text | label(s): printed text | inv.no. on | location (Google Maps) | Album |
|-----------|------|---|---------------------------------------|------------|------------------------|--------------------|
| NINO 1041 | 048 | Aquaduct in Z[uid-]O[ost] Klein-Azië, in de omgeving van Tarsus 1948 photo Mellink | | 41/2817 | | Turkey-archaeology |
| NINO 1041 | 049 | Klokketoren in Yozgat. 1937 Photo Kampman | | 41./2213 | 39.822144, 34.808244 | Turkey-archaeology |
| NINO 1041 | 050 | [Geen beschrijving] | | | | Turkey-archaeology |
| NINO 1041 | 051 | [Geen beschrijving; de koningspoort in Hattusa (Boğazkale) gezien van buiten de stadsmuur] | | | 40.009133, 34.622882 | Turkey-archaeology |
| NINO 1041 | 052 | Reisgezelschap Bogazköy-Yerköy 1937 Hr. Kampman | Assyriologische Werkka[mer te Leiden] | 41./2214 | | Turkey-archaeology |
| NINO 1041 | 053 | [Geen beschrijving; Boğazkale (Hattusa)] | | | 40.009634, 34.615154 | Turkey-archaeology |
| NINO 1041 | 054 | [Geen beschrijving; ossenkar, Boğazkale (Hattusa)] | | | 40.009634, 34.615154 | Turkey-archaeology |
| NINO 1041 | 055 | [Geen beschrijving; pakezels, Boğazkale (Hattusa)] | | | 40.009634, 34.615154 | Turkey-archaeology |
| NINO 1041 | 056 | [Geen beschrijving; Boğazkale (Hattusa)] | | | 40.009634, 34.615154 | Turkey-archaeology |
| NINO 1041 | 057 | [Geen beschrijving; reliëf in Yazılıkaya] | | | 40.025360, 34.632616 | Turkey-archaeology |
| NINO 1041 | 058 | [Geen beschrijving; Boğazkale (Hattusa)] | | | 40.013879, 34.617233 | Turkey-archaeology |
| NINO 1041 | 059 | [Geen beschrijving; Büyükkale, Boğazkale (Hattusa)] | | | 40.013419, 34.617928 | Turkey-archaeology |
| NINO 1041 | 060 | In de Taurus-express door het oude land der Hethieten. Sept[ember] 1951 Photo Kampman | | | | Turkey-archaeology |
| NINO 1041 | 061 | Halys (Kızıl Irmak). Photo vanuit de Taurus-express in W[estelijke] richting, even voor de brug. 1951 Photo | | | 39.000013, 34.136251 | Turkey-archaeology |
| NINO 1041 | 062 | Istanbul. De Bosporus vanuit Rumeli Hissar Photo Kampman 1952 | | | 41.084878, 29.056854 | Turkey |
| NINO 1042 | 001 | Karatepe. Reliefs op de burcht 1948 photo Mellink | | 41/2016 | 37.297392, 36.249178 | Turkey-archaeology |
| NINO 1042 | 002 | De staf van de eerste expeditie op de Karatepe 1947 | | | 37.297392, 36.249178 | Turkey-archaeology |
| NINO 1042 | 003 | [Geen beschrijving; een stadspoort, waarschijnlijk in Hattusa] | | | 40.025354, 34.632123 | Turkey-archaeology |
| NINO 1042 | 004 | Muur met kasematten in Alisar Hüyük | Assyriologische Werkkamer te Leiden | 41./2340 | 39.606167, 35.261203 | Turkey-archaeology |
| NINO 1042 | 005 | Poterne in Alisar Hüyük | Assyriologische Werkkamer te Leiden | 41./2348 | 39.606167, 35.261203 | Turkey-archaeology |
| NINO 1042 | 006 | Alişar Hüyük: Stadsmuur. | Assyriologische Werkkamer te Leiden | 41./2352 | 39.606167, 35.261203 | Turkey-archaeology |
| NINO 1042 | 007 | De diverse lagen v[an] d[e] stadsmuur (A[lişar] Hüyük) | Assyriologische Werkkamer te Leiden | 41./2351 | 39.606167, 35.261203 | Turkey-archaeology |
| NINO 1042 | 008 | Alişar: Kazematten. (Fundam[enten]) | Assyriologische Werkkamer te Leiden | 41./2353 | 39.606167, 35.261203 | Turkey-archaeology |
| NINO 1042 | 009 | Alişar Hüyük: deel v[an de] stadsmuur | Assyriologische Werkkamer te Leiden | 41./2354 | 39.606167, 35.261203 | Turkey-archaeology |
| NINO 1042 | 010 | Alişar Hüyük: Stadsmuur. | Assyriologische Werkkamer te Leiden | 41./2419 | 39.606167, 35.261203 | Turkey-archaeology |
| NINO 1042 | 011 | Romeinse tempel Z[uid-]O[ost] Klein-Azië 1948 photo Mellink | | 41/2818 | | Turkey-archaeology |
| NINO 1042 | 012 | Subplaveisel in Binnenhof Gr[ote] Tempel 1957 Photo K[ampman] | Assyriologische Werkkamer te Leiden | 41./2286 | 40.019979, 34.615509 | Turkey-archaeology |
| NINO 1042 | 013 | Kamp der Boğazköy-expeditie 1937 K[ampman] | | 41./2217 | 40.021436, 34.614711 | Turkey-archaeology |
| NINO 1042 | 014 | [Geen beschrijving] | | | | Turkey-archaeology |
| NINO 1042 | 015 | [Geen beschrijving] | | | | Turkey-archaeology |
| NINO 1042 | 016 | Ingang poterne binnenkant Photo Kampman 1937 | Assyriologische Werkkamer te Leiden | 41./2237 | 40.006421, 34.616642 | Turkey-archaeology |
| NINO 1042 | 017 | Burchtmuur van Büyük kale, Boğazköy 1937 | | 41./2265 | 40.015590, 34.618447 | Turkey-archaeology |
| NINO 1042 | 018 | Hindi Baba. Boğazköy 1937. Ervaren vakman | Assyriologische Werkkamer te Leiden | 41./2219 | 40.016419, 34.616524 | Turkey-archaeology |
| NINO 1042 | 019 | Antieke waterleiding O[ostelijke] stadsmuur Photo Kampman 1937 | Assyriologische Werkkamer te Leiden | 41./2226 | 40.009701, 34.622659 | Turkey-archaeology |
| NINO 1042 | 020 | Fundamenten tempel III in het Zuiden Photo Kampman 1937 | Assyriologische Werkkamer te Leiden | 41./2285 | 40.009621, 34.614924 | Turkey-archaeology |
| NINO 1042 | 021 | Boorgatenconstructie bij muren Gr[ote] Tempel | Assyriologische Werkkamer te Leiden | 41./2284 | 40.019617, 34.615317 | Turkey-archaeology |
| NINO 1042 | 022 | Campagne 1937: Binnenhof Gr[ote] Tempel na ontgraving Photo Kampman | Assyriologische Werkkamer te Leiden | 41./2279 | 40.019979, 34.615509 | Turkey-archaeology |
| NINO 1042 | 023 | Gezicht op Büyük Kaya vanuit bovenstad. 1937 | Assyriologische Werkkamer te Leiden | 41./2272 | 40.021194, 34.620105 | Turkey-archaeology |
| NINO 1042 | 024 | Hattušaš-Boğazköy. Sarikale Photo Kampman 1951 | | | 40.012621, 34.615338 | Turkey-archaeology |

NINO Collection: glass slides

| box no. | scan | labels: handwritten text | label(s): printed text | inv.no. on | location (Google Maps) | Album |
|-----------|------|--|---|------------|------------------------|--------------------|
| NINO 1042 | 025 | N[oord]o[ostelijke] hoek van Büyük kale, Bogazköy 1937 | Assyriologische Werkkamer te Leiden | 41./2263 | 40.016402, 34.620789 | Turkey-archaeology |
| NINO 1042 | 026 | Rotsachtige onderbouw der burchtmuur in het O[osten]. Photo Kampman 1937 | | 41./2256 | 40.015356, 34.620730 | Turkey-archaeology |
| NINO 1042 | 027 | Prof. Bittel aan het werk op den O[ostelijke] burchtmuur Photo Kampman 1937 | Assyriologische Werkkamer te Leiden | 41./2255 | 40.015356, 34.620730 | Turkey-archaeology |
| NINO 1042 | 028 | Poterne in Noord[elijke] binnenmuur Photo Kampman 1937 | Assyriologische Werkkamer te Leiden | 41./2250 | 40.023696, 34.620020 | Turkey-archaeology |
| NINO 1042 | 029 | W[estelijke] stadsmuur van Z[uid] naar N[oord] Photo Kampman 1937 | Assyriologische Werkkamer te Leiden | 41./2241 | 40.020294, 34.613193 | Turkey-archaeology |
| NINO 1042 | 030 | Opvulling Heth[itische] Gevechtstoren in Hattušaš | Assyriologische Werkkamer te Leiden | 41./2242 | 40.016419, 34.616524 | Turkey-archaeology |
| NINO 1042 | 031 | Campagne 1937: Feierabend bij Gr[ote] Tempel Photo Kamp[man] | Assyriolog[ische Werkkamer te Leiden] | 41./2221 | 40.018199, 34.614575 | Turkey-archaeology |
| NINO 1042 | 032 | Campagne 1937: Afladen van vuil bij Gr[ote] Tempel K[ampman] | Assyriologische Werkkamer te Leiden | 41./2280 | 40.019254, 34.615559 | Turkey-archaeology |
| NINO 1042 | 033 | Kamer waar Hugo Winckler in 1907 de vele duizenden tabletten vond Photo Kampman 1937 | | 41./2262 | 40.020190, 34.615161 | Turkey-archaeology |
| NINO 1042 | 034 | Vindplaats spijkerschrifttabletten Tempel I Bogazkoy | Assyriologische Werkkamer te Leiden | 41./2276 | 40.020190, 34.615161 | Turkey-archaeology |
| NINO 1042 | | | | | | |
| NINO 1043 | 001 | Afscheid van Sungurlu van de deelnemers van het 22ste Int[ernationale] Or[ientalisten] Congres. 27.IX.1951. | | | 40.161665, 34.376000 | Turkey |
| NINO 1043 | 002 | Yedi Kule (Kasteel der 7 poorten) te Istanbul. Photo Kampman Sept[ember] 1951 | | | 40.993139, 28.923364 | Turkey |
| NINO 1043 | 003 | Istanbul: Het fort Rumelihissar | | | 41.084736, 29.056541 | Turkey |
| NINO 1043 | 004 | Istanbul. Rumeli Hissar aan de Bosporus. Photo Kampman 1952 | | | 41.084736, 29.056541 | Turkey |
| NINO 1043 | 005 | Behistun: Panorama. In het midden aan de voet het dorp B[ehistun]. De rotsen liggen langs de heirweg Ecbatana- | | | 34.395085, 47.442218 | Iran |
| NINO 1043 | 006 | [Geen beschrijving] | | | | |
| NINO 1043 | 007 | [Geen beschrijving; aan de oever van de Bosporus, Istanbul] | | | 41.014226, 28.987372 | Turkey |
| NINO 1043 | 008 | [Geen beschrijving; aan de oever van de Bosporus, Istanbul] | | | 41.014226, 28.987372 | Turkey |
| NINO 1043 | 009 | Istanbul, Aya Sophia Photo 1937 | | 45/2775 | 41.008495, 28.979935 | Turkey |
| NINO 1043 | 010 | Z[ijne] Exc[ellentie] Dr. W[illem] Huender en Mevrouw L. Huender-Dekker op het terras v[an] h[et] Palais de | | | 41.030850, 28.976134 | Turkey |
| NINO 1043 | 011 | Istanbul. Palais de Hollande Kelders van de V[ereenigde] O[ostindische] C[ompagnie]. Photo Kampman 1952 | | | 41.030850, 28.976134 | Turkey |
| NINO 1043 | 012 | Istanbul. Palais de Hollande Prof. en Mevr[ouw] Kramers op terras met Recep, Henri en Riavis Photo Kampman. | | | 41.030850, 28.976134 | Turkey |
| NINO 1043 | 013 | Istanbul. Palais de Hollande Drogmanaar met Prof. en Mevrouw Kramers Photo Kampman 1951 | | | 41.030850, 28.976134 | Turkey |
| NINO 1043 | 014 | Istanbul: De Mihrimah-moskee | | | 41.029371, 28.935868 | Turkey |
| NINO 1043 | 015 | [Geen beschrijving; een moskee] | | | | |
| NINO 1043 | 016 | Beduinendorp; Egypte: Bedoeinendorp. | Nederlandsch Instituut voor het Nabije Oosten | 71./979 | | Egypt |
| NINO 1043 | 017 | Aardewerkschip Nijl | Nederlandsch Instituut voor het Nabije Oosten | A4 | 24.001993, 32.876186 | Egypt |
| NINO 1043 | 018 | 1565 Caravan in a storm | AMERICAN COLONY PHOTOGRAPHERS.; FR. VESTER & Co., Jerusalem, Palestine. | 60./1412 | | Palestine |
| NINO 1043 | 019 | Port Said, Hafen und Leuchtturm | Th. Benzinger / Lichtbilderverlag / Stuttgart | 70./981 | 31.271643, 32.315727 | Egypt |
| NINO 1043 | 020 | "Beduinen" | Nederlandsch Instituut voor het Nabije Oosten | 70./980 | | Egypt |
| NINO 1043 | 021 | Nijl Stuwdam (II) | Nederlandsch Instituut voor het Nabije Oosten; H.G. LAMMERTS VAN BUEREN - | 70./977 | 30.187611, 31.120299 | Egypt |
| NINO 1043 | 022 | (I) Nijl Stuwdam | Nederlandsch Instituut voor het Nabije Oosten | 70./976 | 30.187611, 31.120299 | Egypt |
| NINO 1043 | 023 | In den Nijl wasschende vrouwen. | H.G. LAMMERTS VAN BUEREN - Utrecht. OPTIEK - FOTO - PROJECTIE | 70./974 | 24.001993, 32.876186 | Egypt |
| NINO 1043 | 024 | Nijl: Bamboe. | Assyriologische Werkkamer te Leiden | 70./973 | 24.001993, 32.876186 | Egypt |
| NINO 1043 | 025 | Nijl bij Philaé | Nederlandsch Instituut voor het Nabije Oosten | 70./972 | 24.001993, 32.876186 | Egypt |
| NINO 1043 | 026 | "Oud. Schepad" | | 70./978 | | Egypt |
| NINO 1043 | 027 | Kairo, Straßenbild | Th. Benzinger / Lichtbilderverlag / Stuttgart | 70./988 | 30.046631, 31.239839 | Egypt |
| NINO 1043 | 028 | "Cairo Kerkhof" | | 70./996 | 30.036536, 31.263699 | Egypt |

NINO Collection: glass slides

| box no. | scan | labels: handwritten text | label(s): printed text | inv.no. on | location (Google Maps) | Album |
|-----------|------|--|---|------------|------------------------|--------------------|
| NINO 1043 | 029 | Arabisch Café | | 70./990 | 30.046631, 31.239839 | Egypt |
| NINO 1043 | 030 | Cairo Panorama | Nederlandsch Instituut voor het Nabije Oosten | 70./984 | 30.043934, 31.275000 | Egypt |
| NINO 1043 | 031 | Op weg naar de pyramiden. | | 71./1011 | 29.982553, 31.138668 | Egypt |
| NINO 1043 | 032 | Cairo: de stadstram wordt intensief gebruikt. Esbekiya garden Photo Kampman 1951 | | | 30.051776, 31.247554 | Egypt |
| NINO 1043 | 033 | [Geen beschrijving; waarschijnlijk Qasr Mushatta nabij Amman, Jordanië] | | | 31.737692, 36.010270 | Jordan |
| NINO 1043 | 034 | [Geen beschrijving; waarschijnlijk Qasr Mushatta nabij Amman, Jordanië] | | | 31.737692, 36.010270 | Jordan |
| NINO 1043 | 035 | [Geen beschrijving; Qasr Hraneh, Jordanië] | | | 31.728983, 36.462787 | Jordan |
| NINO 1043 | 036 | Jordanië: Qasr el-Kharrane Ingang met woestijn op achtergrond Photo Kampman 1952 | | | 31.728983, 36.462787 | Jordan |
| NINO 1043 | 037 | [Geen beschrijving; waarschijnlijk Qasr Hraneh, Jordanië] | | | 31.728983, 36.462787 | Jordan |
| NINO 1043 | 038 | [Geen beschrijving; Umm el-Jimal, Jordanië] | | | 32.325257, 36.367861 | Jordan |
| NINO 1043 | 039 | Thantia (Umm el Jemal) De Barakken Photo Kampman Aug[ustus] 1952 | | | 32.325257, 36.367861 | Jordan |
| NINO 1043 | 040 | [Geen beschrijving; waarschijnlijk Umm el-Jimal, Jordanië] | | | 32.325257, 36.367861 | Jordan |
| NINO 1043 | 041 | Um el Jemal. Thantia; Centrum van een dode stad. | | | 32.325257, 36.367861 | Jordan |
| NINO 1043 | 042 | Um el Jemal. Thantia Photo Kampman 1952; De kathedraal (557 n[a] Chr[istus]) | | | 32.325257, 36.367861 | Jordan |
| NINO 1043 | 043 | [Geen beschrijving; Umm el-Jimal, Jordanië] | | | 32.325257, 36.367861 | Jordan |
| NINO 1043 | 044 | Um el Jemal. Thantia 1952; Panorama van een dode stad | | | 32.325257, 36.367861 | Jordan |
| NINO 1043 | 045 | Um el Jemal. Thantia; De waterleiding Photo 1952 | | | 32.325257, 36.367861 | Jordan |
| NINO 1043 | 046 | [Geen beschrijving; Umm el-Jimal, Jordanië] | | | 32.325257, 36.367861 | Jordan |
| NINO 1043 | 047 | Um el Jemal Thantia Photo Kampman 1952; Antieke waterplaats | | | 32.325257, 36.367861 | Jordan |
| NINO 1043 | 048 | Um el Jemal. Thantia 1952; In de straat van een dode stad | | | 32.325257, 36.367861 | Jordan |
| NINO 1044 | 001 | Magazijnen Koningsburcht in het N[oorden] der stad Photo Kampman | [Assyriologische] Werkkamer te Leiden | 41./2261 | 40.015982, 34.620060 | Turkey-archaeology |
| NINO 1044 | 002 | Campagne 1937: Binnenhof Gr[ote] Tempel ontgraving Photo K[ampman]. | Assyriologische Werkkamer te [Leiden] | 41./2278 | 40.019954, 34.615457 | Turkey-archaeology |
| NINO 1044 | 003 | Hattušaš-Boğazköy. Dr Kampman op de fortificatie van Yer Kapi-sfinxpoort Sept[ember] 1951 | | | 40.006095, 34.616669 | Turkey-archaeology |
| NINO 1044 | 004 | Binnengang en ingang Gr[ote] Tempel, Camp[agne] 1937 Photo Kampman | Assyriologische Werkkamer te Leiden | 41./2282 | 40.019814, 34.615341 | Turkey-archaeology |
| NINO 1044 | 005 | O[ostelijke] stadsmuur, gezien van N[oord] naar Z[uid]. Geheel op den achtergr[ond] Koningspoort Photo | Assyriologische Werkkamer te Leiden | 41./2225 | 40.010670, 34.622709 | Turkey-archaeology |
| NINO 1044 | 006 | Ingang poterne Sphinxpoort 70 m[eter] Lang Photo K[ampman] | Assyriologische Werkkamer te Leiden | 41./2236 | 40.005839, 34.616648 | Turkey-archaeology |
| NINO 1044 | 007 | Hattušaš-Boğazköy. Panorama van de fortificatie Yerkapi (Sphinx poort) Photo Kampman 1951 | | | 40.006095, 34.616669 | Turkey-archaeology |
| NINO 1044 | 008 | Trap bij Sphinxpoort in het Z[uiden]. Photo Kampman | Assyriologische Werkkamer te Leiden | 41./2243 | 40.005970, 34.617832 | Turkey-archaeology |
| NINO 1044 | 009 | Ingang Gr[ote] Tempel na ontgraving 1937 Photo Kampman | Assyriologische Werkkamer te Leiden | 41./2277 | 40.019292, 34.615629 | Turkey-archaeology |
| NINO 1044 | 010 | Binnenste van Yazili Kaya, Heiligdom bij Boğazköy 1937 | Assyriologische Werkkamer te Leiden | 41./2296 | 40.025288, 34.632645 | Turkey-archaeology |
| NINO 1044 | 011 | [Geen beschrijving; stadsmuur] | | | | Turkey-archaeology |
| NINO 1044 | 012 | Hattušaš-Boğazköy. Leeuwenpoort in de bovenstad. Van buiten. Linkerleeuw. Photo Kampman 1951 | | | 40.010048, 34.609965 | Turkey-archaeology |
| NINO 1044 | 013 | Leeuwenpoort binnenzijde in Hattušaš | Assyriologische Werkkamer te Leiden | 41./2240 | 40.010062, 34.610075 | Turkey-archaeology |
| NINO 1044 | 014 | [Geen beschrijving; panorama met kar en ezeltjes, Boğazkale (Hattusa)] | | | 40.015559, 34.617498 | Turkey-archaeology |
| NINO 1044 | 015 | [Geen beschrijving; de Grote Tempel (= Tempel I), Boğazkale (Hatusa), op de achtergrond het dorpje | | | 40.019654, 34.615155 | Turkey-archaeology |
| NINO 1044 | 016 | Panorama van Hattušaš. 1937. Hoogste punt: Sphinxpoort | Assyriologische Werkkamer te Leiden | 41./2222 | 40.006128, 34.616671 | Turkey-archaeology |
| NINO 1044 | 017 | Boğazköy: Hindi Baba, de Hethiet K[ampman] | Assyriologische Werkkamer te Leiden | 41./2218 | 40.021140, 34.614960 | Turkey-archaeology |
| NINO 1044 | 018 | Koningspoort Hattušaš 1937. Van binnen n[aar] buiten Photo K[ampman] | Assyriologische Werkkamer te Leiden | 41./2229 | 40.009220, 34.622640 | Turkey-archaeology |
| NINO 1044 | 019 | Magazijnen op Koningsburcht: vindplaats d[er] zegels | Assyriologische Werkkamer te Leiden | 41./2264b | 40.015982, 34.620060 | Turkey-archaeology |

NINO Collection: glass slides

| box no. | scan | labels: handwritten text | label(s): printed text | inv.no. on | location (Google Maps) | Album |
|-----------|------|--|-------------------------------------|------------|------------------------|--------------------|
| NINO 1044 | 020 | [Geen beschrijving; landschap] | | | 40.017650, 34.621311 | Turkey-archaeology |
| NINO 1044 | 021 | Ḫattušaš (Boğazköy) Panorama van de Koningsburcht (Büyük Kale) vanuit het Z[uid-]W[esten]. Photo | | | 40.015982, 34.620060 | Turkey-archaeology |
| NINO 1044 | 022 | Campagne 1937: Groote tempel: plaveisel gang (K[ampman]) | Assyriologische Werkkamer te Leiden | 41./2281 | 40.019367, 34.615415 | Turkey-archaeology |
| NINO 1044 | 023 | Himbarlikaya, de voorpost uit het W[esten]. Photo K[ampman]. | Assyriologische Werkkamer te Leiden | 41./2266 | 40.012437, 34.614999 | Turkey-archaeology |
| NINO 1044 | 024 | Phrygische burcht op Sari Kale. 1937 Bogazköy photo Kampman | Assyriologische Werkkamer te Leiden | 41./2271 | 40.012621, 34.615338 | Turkey-archaeology |
| NINO 1044 | 025 | Ḫattušaš-Boğazköy. Burcht Sarikale. Photo Kampman 1951 | | | 40.012621, 34.615338 | Turkey-archaeology |
| NINO 1044 | 026 | Ḫattušaš-Boğazköy. Panorama vanaf de Leeuwenpoort op Yenice-kale. Photo Kampman 1951 | | | 40.010048, 34.609965 | Turkey-archaeology |
| NINO 1044 | 027 | [Geen beschrijving; ingang tunnel onder Yerkapi, Boğazkale (Hattusa)] | | | 40.005839, 34.616648 | Turkey-archaeology |
| NINO 1044 | 028 | [Geen beschrijving; waarschijnlijk Yazılıkaya] | | | 40.025288, 34.632645 | Turkey-archaeology |
| NINO 1045 | 001 | Kapel op Tabor. Foto v[an] d[er] Ploeg 1947 | | | 32.686133, 35.391984 | Palestine-north |
| NINO 1045 | 002 | [Geen beschrijving; landschap met drie personen] | Assyriologische Werkkamer te Leiden | | | Turkey-archaeology |
| NINO 1045 | 003 | De poortsphinxen van Alaca Höyük Photo uit 1887 van G[ustav] Hirschfeld. Zie Bossert. Altanatolien 497. | | 41/2751 | 40.233637, 34.696151 | Turkey-archaeology |
| NINO 1045 | 004 | Alaca Höyük Sphinxpoort stadsijde. Voorgr[ond]. O'Callaghan en Bellon. Photo Kampman 1951 | | | 40.233737, 34.696070 | Turkey-archaeology |
| NINO 1045 | 005 | Alaca Hüyük, boerenwoning met Araba, bij de antieke stad. Photo Kampman 1951 | | | 40.234224, 34.697281 | Turkey-archaeology |
| NINO 1045 | 006 | De rechter poortsphinx van Alaca Höyük. Photo Bossert 1933. Heth[itisch] Imp[erium] 15e eeuw | | 41/2752 | 40.233659, 34.696177 | Turkey-archaeology |
| NINO 1045 | 007 | Alaca Höyük. Het paleis vanuit de Sphinxpoort. Opgr[aver] Türk Tarih Kurumu. Photo Kampman 1951 | | | 40.233871, 34.695383 | Turkey-archaeology |
| NINO 1045 | 008 | alaca Hüyük. Gezicht op de Sphinxpoort vanuit het paleis Photo Kampman 1951 | | | 40.233825, 34.695437 | Turkey-archaeology |
| NINO 1045 | 009 | Alaca Hüyük. Gezicht op de Sphinxpoort vanuit het stadcentrum. Photo Kampman 1952 | | | 40.233995, 34.695892 | Turkey-archaeology |
| NINO 1045 | 010 | Alaca Hüyük. Sphinxpoort stadszijde. Photo Kampman 1951 | | | 40.233737, 34.696052 | Turkey-archaeology |
| NINO 1045 | 011 | [Geen beschrijving; man voor bouwwerk] | Assyriologische Werkkamer te Leiden | | | Turkey-archaeology |
| NINO 1045 | 012 | Djerablus bij Karchemis | | 41./2369 | 36.823849, 38.012834 | Turkey-archaeology |
| NINO 1045 | 013 | W[estelijke] stadsmuur / binnenstad / Karğemiş | | 41./2368 | 36.830586, 38.011575 | Turkey-archaeology |
| NINO 1045 | 014 | Spoorbrug bij Karkemis (Djerablus) | Assyriologische Werkkamer te Leiden | 41/2607 | 36.829018, 38.022888 | Turkey-archaeology |
| NINO 1045 | 015 | Panorama vanuit de Citadel – Carğemiş | | 41./2364 | 36.829739, 38.016157 | Turkey-archaeology |
| NINO 1045 | 016 | Karatepe Opgravingen 1948 photo Mellink | | 41/2813 | 37.297392, 36.249178 | Turkey-archaeology |
| NINO 1045 | 017 | De Ceyhan in de buurt van Karatepe 1948 photo Mellink | | 41/2814 | 37.297392, 36.249178 | Turkey-archaeology |
| NINO 1045 | 018 | Karatepe. Toegangsweg. Links beginnen de reliefs. Links op de photo Prof. Goetze, dan Dr Machteld Mellink 1948 | | 41/2815 | 37.297392, 36.249178 | Turkey-archaeology |
| NINO 1045 | 019 | [Geen beschrijving] | | | | Turkey-archaeology |
| NINO 1045 | 020 | [Geen beschrijving] | | | | Turkey-archaeology |
| NINO 1045 | 021 | [Geen beschrijving; opgegeven kamers] | | | | Turkey-archaeology |
| NINO 1045 | 022 | [Geen beschrijving] | | | | Turkey-archaeology |
| NINO 1045 | 023 | [Geen beschrijving] | | | | Turkey-archaeology |
| NINO 1045 | 024 | [Geen beschrijving; Fragment van een inscriptie in Luwische hiërogliefen] | | | | Turkey-archaeology |
| NINO 1045 | 025 | [Geen beschrijving] | | | | Turkey-archaeology |
| NINO 1045 | 026 | [Geen beschrijving; waterreservoir] | | | | Turkey-archaeology |
| NINO 1045 | 027 | [Geen beschrijving] | | | | Turkey-archaeology |
| NINO 1045 | 028 | [Geen beschrijving] | | | | Turkey-archaeology |
| NINO 1045 | 029 | [Geen beschrijving] | | | | Turkey-archaeology |
| NINO 1045 | 030 | [Geen beschrijving] | | | | Turkey-archaeology |

NINO Collection: glass slides

| box no. | scan | labels: handwritten text | label(s): printed text | inv.no. on | location (Google Maps) | Album |
|-----------|------|---|---|------------|------------------------|--------------------|
| NINO 1045 | 031 | [Geen beschrijving; archeologische opgraving] | | | | Turkey-archaeology |
| NINO 1045 | 032 | [Geen beschrijving; voorraadpot] | | | | Turkey-archaeology |
| NINO 1045 | 033 | [Geen beschrijving; vondst zegel(afdruk), waarschijnlijk uit Boğazkale (Hattusa)] | | | | Turkey-archaeology |
| NINO 1045 | 034 | [Geen beschrijving; vondst: fragment van een gedecoreerde vaas, waarschijnlijk uit Boğazkale] | | | | Turkey-archaeology |
| NINO 1045 | 035 | [Geen beschrijving] | | | | Turkey-archaeology |
| NINO 1045 | 036 | [Geen beschrijving; archeologische opgraving] | | | | Turkey-archaeology |
| NINO 1045 | 037 | [Geen beschrijving; blokken waarvan één met een fragment van een inscriptie in Luwische hiërogliefen] | | | | Turkey-archaeology |
| NINO 1045 | 038 | [Geen beschrijving] | | | | Turkey-archaeology |
| NINO 1045 | 039 | [Geen beschrijving] | | | | Turkey-archaeology |
| NINO 1045 | 040 | [Geen beschrijving; stadsmuur] | | | | Turkey-archaeology |
| NINO 1045 | 041 | [Geen beschrijving] | | | | Turkey-archaeology |
| NINO 1045 | 042 | [Geen beschrijving] | | | | Turkey-archaeology |
| NINO 1045 | 043 | [Geen beschrijving] | | | | Turkey-archaeology |
| NINO 1046 | 001 | De ceders van den Libanon bij Beyrouth Weg van Damascus naar Beyrouth. | | 50/2805 | 33.878427, 35.521161 | Lebanon |
| NINO 1046 | 002 | Beyrouth, Groote moskeeen stadhuis Photo 1937 | | 50/2796 | 33.898043, 35.504916 | Lebanon |
| NINO 1046 | 003 | Nahr-el-Kalb (24.IV.1936) | Assyriologische Werkkamer te Leiden | 50./1177 | 33.955531, 35.596997 | Lebanon |
| NINO 1046 | 004 | Sidon (Saida) | Assyriologische Werkkamer te Leiden | 50./1172 | 33.562037, 35.369427 | Lebanon |
| NINO 1046 | 005 | Sidon (28.IV.1936) | Assyriologische Werkkamer te Leiden | 50./1174 | 33.562037, 35.369427 | Lebanon |
| NINO 1046 | 006 | Sidon (Saida) Zeekasteel | | | 33.567195, 35.371089 | Lebanon |
| NINO 1046 | 007 | De hondsrivier bij Beyrouth | | 50/2797 | 33.956539, 35.597706 | Lebanon |
| NINO 1046 | 008 | Byblos. Zuilen. | Assyriologische Werkkamer te Leiden | 50./1183 | | Lebanon |
| NINO 1046 | 009 | Byblos: Terrein van Opgravingen. | Assyriologische Werkkamer te Leiden | 50./1180 | | Lebanon |
| NINO 1046 | 010 | Byblos photo Böhl | Assyriologische Werkkamer te Leiden | | | Lebanon |
| NINO 1046 | 011 | Byblos: {erasure} haven | Assyriologische Werkkamer te Leiden | | | Lebanon |
| NINO 1046 | 012 | {erasure} Luchtphoto der ruïnes. Baalbek | | | | Lebanon |
| NINO 1046 | 013 | | 887. Damascus, Panorama (Palästina); Staatl. Lichtbildstelle, Wien, I., | 50./1208 | 33.511939, 36.301964 | Syria |
| NINO 1046 | 014 | | *248 Damaskus, Omajjadenmoschee; Th. Benzinger / Lichtbilderverlag / | 50./1214 | 33.511425, 36.306628 | Syria |
| NINO 1046 | 015 | Damascus. Ommayaden-moskee. Interieur. Opgericht op de plaats v[an] d[e] tempel gewijd aan Jupiter | | 50/2803 | 33.511425, 36.306628 | Syria |
| NINO 1046 | 016 | Damascus. Binnenhof van de moskee der Omayyaden. 1952 | | | 33.511425, 36.306628 | Syria |
| NINO 1046 | 017 | [Geen beschrijving; waarschijnlijk in Damascus] | | | 33.511425, 36.306628 | Syria |
| NINO 1046 | 018 | [Geen beschrijving; waarschijnlijk in Damascus] | | | 33.511425, 36.306628 | Syria |
| NINO 1046 | 019 | [Geen beschrijving; waarschijnlijk in Damascus] | | | 33.511425, 36.306628 | Syria |
| NINO 1046 | 020 | [Geen beschrijving; waarschijnlijk in Damascus] | | | 33.511425, 36.306628 | Syria |
| NINO 1046 | 021 | [Geen beschrijving; waarschijnlijk in Damascus] | | | 33.511425, 36.306628 | Syria |
| NINO 1046 | 022 | [Geen beschrijving; waarschijnlijk in Damascus] | | | 33.511425, 36.306628 | Syria |
| NINO 1046 | 023 | [Geen beschrijving; poort en toren, waarschijnlijk in Damascus] | | | 33.511425, 36.306628 | Syria |
| NINO 1046 | 024 | [Geen beschrijving; minaret, waarschijnlijk in Damascus] | | | 33.511425, 36.306628 | Syria |
| NINO 1046 | 025 | Aleppo, Panorama met Citadel Photo 1937 | | 50/2798 | 36.199374, 37.162891 | Syria |
| NINO 1046 | 026 | Aleppo. Interieur van het huis van een voorname Arabische familie | | 50/2800 | 36.199374, 37.162891 | Syria |

NINO Collection: glass slides

| box no. | scan | labels: handwritten text | label(s): printed text | inv.no. on | location (Google Maps) | Album |
|-----------|------|--|------------------------|------------|------------------------|--------------------|
| NINO 1046 | 027 | Qalaat Sem'an in Syrië ten N[oord-]W[esten] van Aleppo. N[oordelijke] kruisarm van Symeonskerk, daarachter het | | | 36.333946, 36.844237 | Syria |
| NINO 1046 | 028 | Qalaat Sem'an ten N[oord-]W[esten] van Aleppo. Passade van de Z[uidelijke] arm van de Symeonskerk. 1952 | | | 36.333946, 36.844237 | Syria |
| NINO 1046 | 029 | Hama (Syrië): Na'ura aan de Orontes Photo Kampman 1952 | | | 35.135066, 36.752911 | Syria |
| NINO 1046 | 030 | Hama (Syrië). Bij de brug over de Orontes. Doorkijk Na'ura | | | 35.135475, 36.752750 | Syria |
| NINO 1046 | 031 | Akhterine: Dorp met station op achtergrond. Photo Kampman | | | 36.514434, 37.338029 | Syria |
| NINO 1046 | 032 | Akhterine: De Tell uit het O[osten]. Photo Kampman Aug[ustus] 1952 | | | 36.514434, 37.338029 | Syria |
| NINO 1046 | 033 | Akhterine: stadsmuur in N[oord-]W[esten]. Photo Kampman 1952 | | | 36.514434, 37.338029 | Syria |
| NINO 1046 | 034 | Photo Kampman Sept[ember] 1952. Rechts: Suwi Sawaf.; Akhterine: Stadsmuur in het O[osten]. | | | 36.514434, 37.338029 | Syria |
| NINO 1046 | 035 | Akhterine: Stadsmuur in het O[osten] naar het Z[uid-]O[osten]. Gefotogr[afeerd]. Photo Kampman 1952 | | | 36.514434, 37.338029 | Syria |
| NINO 1046 | 036 | Akhterine: Stadsmuur in het Z[uid-]W[esten]. Photo Kampman 1952 | | | 36.514434, 37.338029 | Syria |
| NINO 1046 | 037 | Akhterine: Stadspoort in het Noorden. Photo Kampman 1952 | | | 36.514434, 37.338029 | Syria |
| NINO 1046 | 038 | Akhterine: Sondage van Dr van der Meer Photo Kampman 1952 | | | 36.514434, 37.338029 | Syria |
| NINO 1046 | 039 | Akhterine: Stadsmuur in Z[uid-]O[osten]. Photo Kampman 1952 | | | 36.514434, 37.338029 | Syria |
| NINO 1046 | 040 | Akhterine: Sondage van Dr Hillen Z[uid-]O[osten] van Tell. Photo Kampman | | | 36.514434, 37.338029 | Syria |
| NINO 1046 | 041 | Akhterine: Antieke blokken in het O[osten] met Suwi Sawaf. Photo Kampman Aug[ustus] 1952 | | | 36.514434, 37.338029 | Syria |
| NINO 1046 | 042 | Akhterine: Stadsmuur in het N[oord-]O[osten]. Photo Kampman 1952 | | | 36.514434, 37.338029 | Syria |
| NINO 1046 | 043 | Akhterine: stadsmuur in N[oord-]W[esten]. Photo Kampman 1952 | | | 36.514434, 37.338029 | Syria |
| NINO 1046 | 044 | Akhterine: Stadsmuur in het O[osten]. Photo Kampman Aug[ustus] 195[2] | | | 36.514434, 37.338029 | Syria |
| NINO 1046 | 045 | Akhterine: Stadsmuur in het O[osten]. Photo Kampman 1952 | | | 36.514434, 37.338029 | Syria |
| NINO 1046 | 046 | Akhterine: Stadsmuur in het Z[uiden]. Photo Kampman Aug[ustus] 1952 | | | 36.514434, 37.338029 | Syria |
| NINO 1046 | 047 | Crac des Chevaliers vanuit het Z[uiden]. Op de voorgr[ond] Bastion 7. In de 2e muur de torens R, J en I. | | | 34.756667, 36.294693 | Syria |
| NINO 1046 | 048 | Crac des Chevaliers, Opgaande gang in eerste ommuring vanaf hoofdingang. Photo Kampman 1951 | | | 34.756667, 36.294693 | Syria |
| NINO 1046 | 049 | Crac des Chevaliers. Photo van toren I naar het O[osten]. Op de achtergrond het dorp El Hosn. Photo 1951 | | | 34.756667, 36.294693 | Syria |
| NINO 1046 | 050 | Crac des Chevaliers: Tussen de 1e en 2e fortificatie. Rechts de 2e omwalling. Links M. Photo Kampman 1951 | | | 34.756667, 36.294693 | Syria |
| NINO 1046 | 051 | Crac des Chevaliers: Eerste ommuring. Photo Kampman 1951 | | | 34.756667, 36.294693 | Syria |
| NINO 1046 | 052 | Crac des Chevaliers: Ingang van de 2e omwalling tussen G en H. Photo Kampman 1951 | | | 34.756667, 36.294693 | Syria |
| NINO 1046 | 053 | Crac des Chevaliers: Qalat el Hosn Grote Zaal van de ridders in de hoofdburcht. Photo Kampman 1951 | | | 34.756667, 36.294693 | Syria |
| NINO 1046 | 054 | Crac des Chevaliers: Cour Basse tegenover ingang kapel. Op de achtergrond cisterne en Grote Zaal. Photo | | | 34.756667, 36.294693 | Syria |
| NINO 1046 | 055 | Crac des Chevaliers, 2e muur Photo van Toren O naar R in Z[uidelijke] richting Photo Kampman 1951 | | | 34.756667, 36.294693 | Syria |
| NINO 1046 | 056 | Crac des Chevaliers: Gezicht op de Hoge binnenhof. Op de achtergrond Torens I, J en K, van dak kapel af. Photo | | | 34.756667, 36.294693 | Syria |
| NINO 1046 | 057 | Crac des Chevaliers. Midden Toren J, rechts daarvan gebouw N, over de Esplanada vanaf Toren O. Photo 1951 | | | 34.756667, 36.294693 | Syria |
| NINO 1046 | 058 | Crac des Chevaliers. Gezicht op toren O (2e omw[alling]) vanaf Toren I over de esplanade. Photo Kampman 1951 | | | 34.756667, 36.294693 | Syria |
| NINO 1046 | 059 | [Geen beschrijving; Crac des Chevaliers] | | | 34.756667, 36.294693 | Syria |
| NINO 1046 | 060 | Crac des Chevaliers: 2de muur Gezicht op J en R, op de achtergrond de bergen ten W[esten] v[an] d[e] Crac. | | | 34.756667, 36.294693 | Syria |
| NINO 1046 | 061 | Crac des Chevaliers: 2e omwalling. Toren J, doorkijk naar R met Arab[ische] gidsen. Photo Kampman 1951 | | | 34.756667, 36.294693 | Syria |
| NINO 1046 | 062 | Crac des Chevaliers. Hoofdingang van de burcht. Photo Kampman 1951 | | | 34.756667, 36.294693 | Syria |
| NINO 1046 | 063 | Crac des Chevaliers: Dr Kampman bij mijn bezoek aan de Crac. Sept[ember] 1951 Op de achtergr[ond] Toren I van | | | 34.756667, 36.294693 | Syria |
| NINO 1046 | 064 | Crac des Chevaliers: Oostzijde, photo vanaf de weg naar Homs. In het midden Toren I, links daarvan J en K Ingang | | | 34.756667, 36.294693 | Syria |
| NINO 1047 | 001 | [Geen beschrijving; de sfinxpoort, Alaḥahöyük] | | | 40.233717, 34.696092 | Turkey-archaeology |

NINO Collection: glass slides

| box no. | scan | labels: handwritten text | label(s): printed text | inv.no. on | location (Google Maps) | Album |
|-----------|------|---|---|------------|---------------------------|--------------------|
| NINO 1047 | 002 | Alaca Hüyük. Sphinx poort buitenzijde. Rechtersphinx Photo Kampman Sept[ember] 1951 | | | 40.233717, 34.696092 | Turkey-archaeology |
| NINO 1047 | 003 | Alaca Hüyük. De Sphinx-poort vanuit het Z[uid-]]W[esten]. Photo Kampman 1951 | | | 40.233717, 34.696092 | Turkey-archaeology |
| NINO 1047 | 004 | Opgravingen Ras es Samra Sept[ember]. 1937 photo Kampman | Assyriologische Werkkamer te Leiden | 51./2163 | 35.601658, 35.783001 | Syria |
| NINO 1047 | 005 | Tulûl-ed-dahab: Oostheuvel. II | Assyriologische Werkkamer te Leiden | 59./1395 | 32.185707, 35.686525 | Jordan |
| NINO 1047 | 006 | Jabbok bij T[ulûl] ed-Dahab | Assyriologische Werkkamer te Leiden | 59./1387 | 32.185707, 35.686525 | Jordan |
| NINO 1047 | 007 | Syrië: Een terrein vóór de opgraving | H.G. LAMMERTS VAN BUEREN - Utrecht. OPTIEK - FOTO - PROJECTIE | 51./1223 | | Syria |
| NINO 1047 | 008 | [Geen beschrijving; landschap] | Th. Benzinger / Lichtbilderverlag / Stuttgart | | | Syria |
| NINO 1047 | 009 | Een bibliotheek wordt opgegraven | | 29./871 | | Varia |
| NINO 1047 | 010 | De Euphraat bij Mari. Rechts Abu-Kemal | | 51./1226a | 34.521947, 40.917974 | Syria |
| NINO 1047 | 011 | Bij Mari, de Euphraat. Rechts Abu-Kemal | Assyriologische Werkkamer te Leiden | 51./1226b | 34.521947, 40.917974 | Syria |
| NINO 1047 | 012 | Mari: De Fundamenten. | Assyriologische Werkkamer te Leiden | 51./1228b | 34.551765, 40.887698 | Syria |
| NINO 1047 | 013 | vijver te Hierapolis (Mambidj) | Assyriologische Werkkamer te Leiden | 51./1265 | 36.524938, 37.956813 | Syria |
| NINO 1047 | 014 | Ruïne van de Arabische moskee te Baalbek dateerende uit de 7de eeuw Photo 1937 | | 51./2784 | 34.006875, 36.207193 | Lebanon |
| NINO 1047 | 015 | Baalbek, Tempel van Bacchus Doorkijk binnenhof Photo 1937 | | 51./2782 | 34.006129, 36.203941 | Lebanon |
| NINO 1047 | 016 | Baalbek, De ronde tempel van Venus Photo 1937 | | 51/2783 | 34.006102, 36.206289 | Lebanon |
| NINO 1047 | 017 | Baalbek, Tempel van Bacchus: De leunende zuil Photo 1937 | | 51./2781 | 34.006129, 36.203941 | Lebanon |
| NINO 1047 | 018 | Baalbek, Tempel van Bacchus Photo 1937 Kampman | | 51./2780 | 34.006129, 36.203941 | Lebanon |
| NINO 1047 | 019 | Baalbek, Zonnetempel, kolonnade Photo 1937 Kampman | | 51./2779 | 34.006594, 36.203313 | Lebanon |
| NINO 1047 | 020 | Baalbek, Panorama met tempels van de Zon en Bacchus Photo 1937 | | 51/2777 | 34.006389, 36.203554 | Lebanon |
| NINO 1047 | 021 | Baalbek, Zonnetempel gezien door de kolommen van den tempel van Bacchus Photo 1937, Kampman | | 51/2778 | 34.006594, 36.203313 | Lebanon |
| NINO 1047 | 022 | Baälbek (photo Böhl) | Assyriologische Werkkamer te Leiden | 51./1278 | 34.006594, 36.203313 | Lebanon |
| NINO 1047 | 023 | Baalbek (25.IV 1936) Böhl | Assyriologische Werkkamer te Leiden | 51./1277 | 34.006594, 36.203313 | Lebanon |
| NINO 1047 | 024 | Baalbek. (photo Böhl) | Assyriologische Werkkamer te Leiden | 51./1276 | 34.006594, 36.203313 | Lebanon |
| NINO 1047 | 025 | Baälbek (photo Böhl) | Assyriologische Werkkamer te Leiden | 51./1275 | 34.006594, 36.203313 | Lebanon |
| NINO 1047 | 026 | Baälbek (photo Böhl) | Assyriologische Werkkamer te Leiden | 51./1274 | 34.006129, 36.203941 | Lebanon |
| NINO 1047 | 027 | | 193 Baalbek, Ruinen der Akropolis; Th. Benzinger / Lichtbilderverlag / Stuttgart | 51./1272 | 34.006594, 36.203313 | Lebanon |
| NINO 1047 | 028 | | 195 Baalbek, Tempel des Bacchus; Th. Benzinger / Lichtbilderverlag / Stuttgart | 51./1273 | 34.006129, 36.203941 | Lebanon |
| NINO 1047 | 029 | Ba'albek (photo Apr[il] 1928): Böhl | Lichtbeelden Vereeniging, Amsterdam. | 51./1270 | 34.006594, 36.203313 | Lebanon |
| NINO 1047 | 030 | Baälbek (photo Böhl) | Assyriologische Werkkamer te Leiden | 51./1271 | 34.006594, 36.203313 | Lebanon |
| NINO 1047 | 031 | Neirab bij Aleppo. (ph[oto] Böhl) | Assyriologische Werkkamer te Leiden | 51./1279 | 36.187314, 37.256562 | Syria |
| NINO 1047 | 032 | Rās eš-Šamrā-Ugarit. Sept[ember] 1937 photo Kampman | | 51./2164 | 35.601658, 35.783001 | Syria |
| NINO 1047 | 033 | Panorama Antiochië Sept[ember] 1937 photo Kampman | Assyriologische Werkkamer te Leiden | 51./1288 | 36.231907, 36.176529 | Turkey-archaeology |
| NINO 1047 | 034 | Opgravingen Antiochië Sept[ember] 1937 photo Kampman | Assyriologische Werkkamer te Leiden | 51./1289 | 36.231907, 36.176529 | Turkey-archaeology |
| NINO 1047 | 035 | Opgravingen Antiochië Sept[ember] 1937 photo Kampman | Assyriologische Werkkamer te Leiden | 51./1290 | 36.231907, 36.176529 | Turkey-archaeology |
| NINO 1047 | 036 | Opgravingen Antiochië Sept[ember] 1937 photo Kampman | Assyriologische Werkkamer te Leiden | 51./1291 | 36.231907, 36.176529 | Turkey-archaeology |
| NINO 1048 | 001 | Jordanië, Photo Kampman Aug[ustus] 1952. Brug over de Zarq ten z[uiden] van Derasj. | | | 32.216559, 35.882504 | Jordan |
| NINO 1048 | 002 | Grens Jordanië-Syrië. Gebouw van de Jordaanse politie ten z[uiden] van Dera. Photo Kampman 2/IX/1951 | | | 32.584784, 36.051213 | Jordan |
| NINO 1048 | 003 | Transjordanië: Zarga (Jabbok). | AMERICAN COLONY PHOTOGRAPHERS.; F | 59./1403 | Zarka, Jordanië | Jordan |
| NINO 1048 | 004 | Laden van bokken te Alexandretta a[an] b[oord] der Gianicolo J[ohannes] d[e] G[root 1926] | | 50./1204 | İskenderun/Hatay, Turkije | Varia |

NINO Collection: glass slides

| box no. | scan | labels: handwritten text | label(s): printed text | inv.no. on | location (Google Maps) | Album |
|-----------|------|---|--|------------|---|---------|
| NINO 1048 | 005 | Op de Cleopatra. 1926. J[ohannes] d[e] G[root] | | 50./1203 | | Varia |
| NINO 1048 | 006 | Woestijn bij Ruṭba: luchtphoto K.L.M. | Assyriologische Werkkamer te Leiden | 50./1202 | Rutbah, Iraq | Varia |
| NINO 1048 | 007 | "Dembo" (Rotterd[amse] Loyd). | Eigendom van Prof. Dr F. M. Th. Böhl te Leiden | 50./1201 | | Varia |
| NINO 1048 | 008 | Kreta (Knossos). | Eigendom van Prof. Dr F. M. Th. Böhl te Leiden | 50./1200 | Κνωσός, Griekenland | Varia |
| NINO 1048 | 009 | Athene | Eigendom van Prof. Dr F. M. Th. Böhl te Leiden | 50./1198 | Athene, Griekenland | Varia |
| NINO 1048 | 010 | Athene m[et] Akropolis. | Eigendom van Prof. Dr F. M. Th. Böhl te Leiden | 50./1199 | Akropolis van Athene, Athene, Griekenland | Varia |
| NINO 1048 | 011 | Olympus. | | 50./1197 | Olympus Oros, Griekenland | Varia |
| NINO 1048 | 012 | Korfu: Park Achilleion | Assyriologische Werkkamer te Leiden | 50./1196 | Achilleio, Korfoe, Griekenland | Varia |
| NINO 1048 | 013 | Korfu: Ausgrabung Gorgotempel | Assyriologische Werkkamer te Leiden | 50./1195 | Achilleio, Korfoe, Griekenland | Varia |
| NINO 1048 | 014 | Op Korfu. | Assyriologische Werkkamer te Leiden | 50./1194 | Kerkyra, Korfoe, Griekenland | Varia |
| NINO 1048 | 015 | Gerasa: de kathedraal St. Theodorus | | | Jerash, Jordanië | Jordan |
| NINO 1048 | 016 | Gerasa: de trap van de kathedraal | | | Jerash, Jordanië | Jordan |
| NINO 1048 | 017 | Gerasa: interieur kathedraal | | | | Jordan |
| NINO 1048 | 018 | Gerasa: de kathedraal met panorama van Djerash | | | | Jordan |
| NINO 1048 | 019 | B373 Jerash. Columns of Triumphal Arch. | AMERICAN COLONY PHOTOGRAPHERS.; F | 59./1378 | Jerash, Jordanië | Jordan |
| NINO 1048 | 020 | B374 Jerash. Corinthian capital. | AMERICAN COLONY PHOTOGRAPHERS.; F | 59./1379 | Jerash, Jordanië | Jordan |
| NINO 1048 | 021 | Gerasa. Het zuidelijk tetrapylon. Photo Kampman [Augustus] 1952 | | | Jerash, Jordanië | Jordan |
| NINO 1048 | 022 | Jordanië Photo Kampman; gerasa. Zuilenstraat met Zuidelijk tetrapylon. Aug[ustus] 1952 | | | Jerash, Jordanië | Jordan |
| NINO 1048 | 023 | Gerasa. Zuidelijk tetrapylon. Photo Kampman Aug[ustus] 1952 | | | Jerash, Jordanië | Jordan |
| NINO 1048 | 024 | Gerasa. Het Nymphaeum, fonteincomplex, 175 n.Chr. Detailopname [Kampman Augustus] 1952 | | | Jerash, Jordanië | Jordan |
| NINO 1048 | 025 | Gerasa. Het Nymphaeum, op de voorgrond de zuilenstraat. [Photo Kampman Augustus 1952] | | | Jerash, Jordanië | Jordan |
| NINO 1048 | 026 | Gerasa. Westelijke thermen, ten O[osten] van de zuilenstraat bij het Noordelijk tetrapylon. Photo | | | Jerash, Jordanië | Jordan |
| NINO 1048 | 027 | Gerasa. Tempel van Zeus, ten o[osten] van het zuid[elijk] theater (2de eeuw) 163 n[a] Chr[istus]. Photo Kampman | | | Jerash, Jordanië | Jordan |
| NINO 1048 | 028 | Gerasa: het Zuidelijk theater, op de achtergrond de zuilenstraat. [Photo Kampman Augustus 1952] | | | Jerash, Jordanië | Jordan |
| NINO 1048 | 029 | [Geen beschrijving; Gerasa, doorkijk voor het podium van het theater langs, mogelijk in spiegelbeeld] | | | Jerash, Jordanië | Jordan |
| NINO 1048 | 030 | [Geen beschrijving; Gerasa, cavea van het theater, mogelijk in spiegelbeeld] | | | Jerash, Jordanië | Jordan |
| NINO 1048 | 031 | 1188 Jerash. The Forum. Oude foto. | AMERICAN COLONY PHOTOGRAPHERS.; F | 59./1366 | Jerash, Jordanië | Jordan |
| NINO 1048 | 032 | B375 Jerash. Columns of the Forum. | AMERICAN COLONY PHOTOGRAPHERS.; F | 59./1368 | Jerash, Jordanië | Jordan |
| NINO 1048 | 033 | Gerasa (Djeraš): Forum. 1927 | | 59./1367 | Jerash, Jordanië | Jordan |
| NINO 1048 | 034 | Mr. Cnoop Koopmans in het opgravingsterrein te Tyrus. Photo Kampman 1952 | | | Tyre World Heritage Site | Lebanon |
| NINO 1048 | 035 | Tyrus (Sur) Maison carrée, in de hellenistische stad. Photo Cnoop Koopmans 1952. Op de voorgrond Dr. | | | Tyre World Heritage Site | Lebanon |
| NINO 1048 | 036 | Gerasa (Djeraš): West-tempel | Assyriologische Werkkamer te Leiden; Lichtbeelden Vereniging, Amsterdam. | 59./1371 | Jerash, Jordanië | Jordan |
| NINO 1048 | 037 | Jordanië. Photo Kampman Aug[ustus] 1952. Gerasa. Forum vanuit het N[oorden]. Op de achtergrond de | | | Jerash, Jordanië | Jordan |
| NINO 1048 | 038 | Gerasa. Bab el-Amman, de triomfboog van Hadrianus, 6,47 m[eter] breed en 12 m[eter] hoog | | | Jerash, Jordanië | Jordan |
| NINO 1048 | 039 | Gerasa. Panorama vanuit het Noord-Oosten. Op de voorgr[ond] de Westelijke Thermen. [Photo Kampman] | | | Jerash, Jordanië | Jordan |
| NINO 1048 | 040 | Gerasa. Links de St. George, in het m[idden] de St. Joh[annes] de Doper, rechts St. Cosmos en Damianus | | | Jerash, Jordanië | Jordan |
| NINO 1048 | 041 | Gerasj (Gerasa). Propyleën van den tempel van Artemis. | Assyriologische Werkkamer te Leiden; Lichtbeelden Vereniging, Amsterdam. | 59./1372 | Jerash, Jordanië | Jordan |
| NINO 1048 | 042 | Gerasa. Tempel van Artemis van voren, uit het O[osten]. De Corinthische zuilen zijn 1.45 m[eter] dik. [Photo | | | Jerash, Jordanië | Jordan |
| NINO 1048 | 043 | Jordanië. Photo Kampman [Augustus] 1952. Gerasa Zuilenstraat, rechts tempel van Artemis | | | Jerash, Jordanië | Jordan |

NINO Collection: glass slides

| box no. | scan | labels: handwritten text | label(s): printed text | inv.no. on | location (Google Maps) | Album |
|-----------|------|---|---|------------|---------------------------------|---------|
| NINO 1048 | 044 | Gerasa. Propylon van de Artemistempel. Straatzijde rechterhelft. Gebroken gevelspits. [Photo Kampman | | | Jerash, Jordanië | Jordan |
| NINO 1048 | 045 | Panorama van het Zuidfront van Gerasa vanaf het terras van de Tempel van Artemis. Photo Kampman [Augustus] | | | Jerash, Jordanië | Jordan |
| NINO 1048 | 046 | Gerasa. Tempel van Artemis (150 n[a] Chr[istus]). Photo uit het Z[uiden] op de cella en de 2 rijen Corinthische | | | Jerash, Jordanië | Jordan |
| NINO 1048 | 047 | Gerasa (Djerasj): Westel[ijk] deel der ruïnen: triomfboog, tempel, theater, forum. | Assyriologische Werkkamer te Leiden; Lichtbeelden Vereeniging, Amsterdam. | 59./1369 | Jerash, Jordanië | Jordan |
| NINO 1048 | 048 | Akko. J[ohannes] d[e] G[root] 1926 | | 50./1165 | Acre, Israel | Syria |
| NINO 1048 | 049 | akko, Moskee. | Nederlandsch Instituut voor het Nabije O | 50./1166 | Al-Jazzar Mosque, Acre, Israël | Syria |
| NINO 1048 | 050 | Tyrus (Sor). | Assyriologische Werkkamer te Leiden | 50./1170 | Tyre World Heritage Site | Lebanon |
| NINO 1048 | 051 | Tyrus (28.IV.1936). | Assyriologische Werkkamer te Leiden | 50./1171 | Tyre World Heritage Site | Lebanon |
| NINO 1048 | 052 | Tyrus. | | 50./1168b | Tyre World Heritage Site | Lebanon |
| NINO 1048 | 053 | Sidon (Saida) 51 | Assyriologische Werkkamer te Leiden | 50./1173 | Sidon, Libanon | Lebanon |
| NINO 1048 | 054 | Sidon (28.IV.1936) | | 50./1175 | Sidon, Libanon | Lebanon |
| NINO 1048 | 055 | Sidon | | 50./2414 | Sidon, Libanon | Lebanon |
| NINO 1048 | 056 | Beyrouth: duiveneilanden | | 50./1176 | Raouche Rocks, Beirout, Libanon | Lebanon |
| NINO 1048 | 057 | Nahr-el-Kelb (Hondsrievier) | Assyriologische Werkkamer te Leiden | 50./1178 | Nahr El Kalb, Libanon | Lebanon |
| NINO 1048 | 058 | Aleppo. Citadel Ingangspoort. Photo 1937 | | 50./2799 | Citadel, Aleppo, Syrië | Syria |
| NINO 1048 | 059 | Byblos: sarkofagen | Assryiologische Werkkamer te Leiden | 50./1182 | Jbeil | Lebanon |
| NINO 1048 | 060 | Byblos: phot[o] Böhl | Assryiologische Werkkamer te Leiden | 50./1184 | Jbeil | Lebanon |
| NINO 1048 | 061 | Damaskus. | | 50./1207 | Damascus, Syrië | Syria |
| NINO 1048 | 062 | Damaskus. | | 50./1209 | Damascus, Syrië | Syria |
| NINO 1048 | 063 | Op weg van Damascus naar Kanaan. | | 50./1210 | | Syria |
| NINO 1048 | 064 | Damaskus: stadsmuur (photo Böhl) | Assyriologische Werkkamer te Leiden | 50./1211 | Damascus, Syrië | Syria |
| NINO 1048 | 065 | Damascus: stadsmuur (photo Böhl) | Assyriologische Werkkamer te Leiden | 50./1212 | Damascus, Syrië | Syria |
| NINO 1048 | 066 | Damaskus, Mauer. (II Kor. 11:33) | Assyriologische Werkkamer te Leiden | 50./1213 | Damascus, Syrië | Syria |
| NINO 1048 | 067 | Damaskus: Omajjadenmoskee photo Böhl | [Assyriologische Werkkamer] te Leiden | 50./1216 | Ummayed Mosque, Damascus, Syrië | Syria |
| NINO 1048 | 068 | Damaskus: Omajaden-Moschee, ph[oto] Böhl | | 50./1215 | Ummayed Mosque, Damascus, Syrië | Syria |
| NINO 1048 | 069 | Damascus, Omayyaden-moskee. Mihrab en minbar Ph[oto] 1937 | | 50./2802 | Ummayed Mosque, Damascus, Syrië | Syria |
| NINO 1048 | 070 | Tyrus (sor) | Assyriologische Werkkamer te Leiden | 50./1169 | Tyrus, Libanon | Lebanon |
| NINO 1048 | 071 | Dr A.A. Kampman op reis door het Koninkrijk Jordanië Aug[ustus] 1951. Photo Assad Abu Es Seod | | | | Jordan |
| NINO 1048 | 072 | 8535 Dscherasch (Gerasa), jetziges Dorf (Syrien) | | 59./1364 | | Jordan |
| NINO 1048 | 073 | Arbân am Châbûr | H. LOBERS BERLIN C 2 Staatliche Museen; Eigendom van Prof. Dr F. M. Th. | 50./1218 | | Syria |
| NINO 1048 | 074 | Saûar am Châbûr | H. LOBERS BERLIN C 2 Staatliche Museen; Eigendom van Prof. Dr F. M. Th. | 50./1219 | | Syria |
| NINO 1048 | 075 | Kischla Saûar am Châbûr. | H. LOBERS BERLIN C 2 Staatliche Museen; Eigendom van Prof. Dr F. M. Th. | 50./1220 | | Syria |
| NINO 1048 | 076 | Hama | H. LOBERS BERLIN C 2 Staatliche Museen; Eigendom van Prof. Dr F. M. Th. | 50./1221 | | Syria |
| NINO 1048 | 077 | Biredschik | H. LOBERS BERLIN C 2 Staatliche Museen; Eigendom van Prof. Dr F. M. Th. | 50./1222 | | Syria |
| NINO 1048 | 078 | | e 36 k 49 Tyrus (T36); Th. Benzinger / Lichtbilderverlag / Stuttgart | 50./1168a | | Lebanon |
| NINO 1048 | 079 | | *17 Scala Tyrorum ("Treppenweg der Tyrer"); Th. Benzinger / | 50./1167 | | Lebanon |
| NINO 1048 | 080 | | 249 Damaskus. Omajjadenmoschee Hof; Th. Benzinger / Lichtbilderverlag / | 50./1217 | | Syria |
| NINO 1048 | 081 | De ceder-berg (Libanon). | Assyriologische Werkkamer te Leiden; Lichtbeelden Vereeniging, Amsterdam. | 50./1185 | | Lebanon |
| NINO 1048 | 082 | De ceders van den Libanon. | Assyriologische Werkkamer te Leiden; Lichtbeelden Vereeniging, Amsterdam. | 50./1186 | | Lebanon |

NINO Collection: glass slides

| box no. | scan | labels: handwritten text | label(s): printed text | inv.no. on | location (Google Maps) | Album |
|-----------|------|---|--|------------|------------------------|---------------|
| NINO 1048 | 083 | | k 52 Zedern des Libanon (T 122); Th. Benzinger / Lichtbilderverlag / Stuttgart | 50./1187 | | Lebanon |
| NINO 1048 | 084 | Berglandschap van den Libanon bij Beyrouth | | 50./2804 | | Lebanon |
| NINO 1048 | 085 | Gezicht op de Hermon | Assyriologische Werkkamer te Leiden | 50./1188 | | Lebanon |
| NINO 1048 | 086 | Op de Hellingen v[an] d[e] Hermon | [Assyri]ologische Werkkamer te Leiden | 50./1189 | | Lebanon |
| NINO 1048 | 087 | De hellingen v[an] d[e] Hermon | Assyriologische Werkkamer te Leiden | 50./1190 | | Lebanon |
| NINO 1048 | 088 | Op de top van den Hermon Aug[ustus] 1927 | Assyriologische Werkkamer te Leiden | 50./1191 | | Lebanon |
| NINO 1048 | 089 | Rhodus: strada di cavalieri | Assyriologische Werkkamer te Leiden | 50./1193 | | Varia |
| NINO 1048 | 090 | Rhodos | Assyriologische Werkkamer te Leiden | 50./1192 | | Varia |
| NINO 1049 | 001 | De Libanon vanuit het vliegtuig. Photo Kampman 1954 | | | Libanon | Lebanon |
| NINO 1049 | 002 | Moab: Wadi el Mujib. Photo Kampman Aug[ustus] 1952 | | | Wadi al Mujib | Jordan |
| NINO 1049 | 003 | Qasr el Heir. Byzantijnse toren. Photo [Kampman?] 1955 | | | | Syria-Palmyra |
| NINO 1049 | 004 | Palmyra. Temenos van de tempel van Bel naar het N[oord-]O[osten]. Photo Kampman 1955 | | | 34.547683, 38.274627 | Syria-Palmyra |
| NINO 1049 | 005 | Palmyra - Triomfboog vanuit het Z[uid-]O[osten]. Photo Kampman 1955 | | | 34.549865, 38.271009 | Syria-Palmyra |
| NINO 1049 | 006 | geen tekst op label [Geen beschrijving, Palmyra, waarschijnlijk de tempel van Bel, Kampman 1955] | | | 34.548209, 38.273016 | Syria-Palmyra |
| NINO 1049 | 007 | Palmyra. Tempel van Bêl N[oord-]W[est] hoek. Photo Kampman 1955 | | | 34.548209, 38.273016 | Syria-Palmyra |
| NINO 1049 | 008 | Qasr el Heir ten Z[uid-]W[esten] van Palmyra | | | 34.374309, 37.606089 | Syria-Palmyra |
| NINO 1049 | 009 | Buitenzijde van de Propylaeën te Palmyra | | | 34.547345, 38.272652 | Syria-Palmyra |
| NINO 1049 | 010 | Palmyra. Einde van de grote kolonade met Triomfboog. Photo Kampman 1955 | | | 34.549865, 38.271009 | Syria-Palmyra |
| NINO 1049 | 011 | [Geen beschrijving; Palmyra, triomfboog met colonnade, Kampman 1955] | | | 34.549865, 38.271009 | Syria-Palmyra |
| NINO 1049 | 012 | [Geen beschrijving; Palmyra, triomfboog met colonnade, Kampman 1955] | | | 34.549865, 38.271009 | Syria-Palmyra |
| NINO 1049 | 013 | [Geen beschrijving; Palmyra, tempel van Baal-Shamin, Kampman 1955] | | | 34.553280, 38.270567 | Syria-Palmyra |
| NINO 1049 | 014 | Palmyra. Voorzijde van de Cella tempel van Baalšamin. Photo K[ampman] 1955 | | | 34.553280, 38.270567 | Syria-Palmyra |
| NINO 1049 | 015 | Palmyra. Ingang van het Theater uit het N[oorden]. Photo Kampman 1955 | | | 34.550821, 38.268952 | Syria-Palmyra |
| NINO 1049 | 016 | [Geen beschrijving; Palmyra, Tempel van Bêl noord-west hoek. Photo Kampman 1955] | | | 34.548178, 38.273044 | Syria-Palmyra |
| NINO 1049 | 017 | Palmyra. Zuidelijke zuilengaanderij van de tempel van Bêl. Photo K[ampman] 1955 | | | 34.550459, 38.269896 | Syria-Palmyra |
| NINO 1049 | 018 | Palmyra. Theater vanuit het N[oord-]W[esten]. Photo Kampman 1955 | | | 34.550565, 38.268770 | Syria-Palmyra |
| NINO 1049 | 019 | Palmyra - Scena van het Theater. Photo Kampman 1955 | | | 34.550565, 38.268770 | Syria-Palmyra |
| NINO 1049 | 020 | geen (leesbare) tekst op label [Palmyra, Kampman 1955] | | | Palmyra, Syrië | Syria-Palmyra |
| NINO 1049 | 021 | Palmyra. Cella van het Heiligdom van Baalšamin. Photo Kampman 1955 | | | 34.553280, 38.270567 | Syria-Palmyra |
| NINO 1049 | 022 | Palmyra. Ingang van de Cella van de tempel van Bêl. Photo Kampman 1955 | | | 34.547367, 38.273906 | Syria-Palmyra |
| NINO 1049 | 023 | Palmyra. Tombeaux-tours vanuit het kamp van Diocletianus. Photo K[ampman] 1955 | | | 34.554972, 38.260851 | Syria-Palmyra |
| NINO 1049 | 024 | Palmyra. Detail van de Triomfboog. Photo Kampman 1955 | | | 34.549865, 38.271009 | Syria-Palmyra |
| NINO 1049 | 025 | Palmyra - Tombeau-tour Elahbêl. Photo Kampman 1955 | | | 34.554490, 38.256436 | Syria-Palmyra |
| NINO 1049 | 026 | Palmyra - Panorama van de ruïnes vanuit het N[oord-]W[esten]. Photo Kampman 1955 | | | 34.553975, 38.263898 | Syria-Palmyra |
| NINO 1049 | 027 | [Geen (leesbare) beschrijving; Palmyra, Kampman 1955] | | | | Syria-Palmyra |
| NINO 1049 | 028 | [Geen (leesbare) beschrijving; Palmyra, Kampman 1955] | | | | Syria-Palmyra |
| NINO 1049 | 029 | Oostperon [Palmyra, Kampman 1955] | | | | Syria-Palmyra |
| NINO 1049 | 030 | Palmyra. Doorgang van het theater naar de kolonnade-straat. Photo Kampman 1955 | | | 34.550841, 38.268984 | Syria-Palmyra |
| NINO 1049 | 031 | Palmyra. Z[ud-]O[ostelijke]-uitgang van het theater met de grote kolonnade in Z[uid-]O[ostelijke]-richting. Photo | | | 34.550620, 38.269183 | Syria-Palmyra |

NINO Collection: glass slides

| box no. | scan | labels: handwritten text | label(s): printed text | inv.no. on | location (Google Maps) | Album |
|-----------|------|--|------------------------|------------|------------------------|---------------|
| NINO 1049 | 032 | Palmyra. Tetrapylon met Triomfboog, rechts tempel van Bêl. Photo Kampman 1955 | | | 34.551602, 38.267998 | Syria-Palmyra |
| NINO 1049 | 033 | Palmyra. Zuil van het Tetrapylon. Photo Kampman 1955 | | | 34.551602, 38.267998 | Syria-Palmyra |
| NINO 1049 | 034 | Palmyra. Centrale Tetrapylon | | | 34.551602, 38.267998 | Syria-Palmyra |
| NINO 1049 | 035 | [Geen beschrijving; Palmyra, Kampman 1955] | | | | Syria-Palmyra |
| NINO 1049 | 036 | [Geen beschrijving; Palmyra, Kampman 1955] | | | | Syria-Palmyra |
| NINO 1049 | 037 | Palmyra. De Agora vanuit het N[oord-]W[esten]. opgravingen van de Service. Photo Kampman 1955 | | | 34.550557, 38.267236 | Syria-Palmyra |
| NINO 1049 | 038 | Palmyra. Oostzijde van de grote kolonnade. Photo Kampman 1955 | | | 34.552584, 38.266659 | Syria-Palmyra |
| NINO 1049 | 039 | Palmyra de grote kolonnade vanuit het N[oord-]W[esten] vanaf de Portico. Photo Kampman 1955 | | | 34.552584, 38.266659 | Syria-Palmyra |
| NINO 1049 | 040 | Palmyra - Portico van de tombeau-maison aan het Z[uid-]O[ost]-einde van de grote kolonnade. Photo Kampman | | | 34.555345, 38.263253 | Syria-Palmyra |
| NINO 1049 | 041 | Palmyra - Peristylum van antieke woning. Photo Kampman 1955 | | | | Syria-Palmyra |
| NINO 1049 | 042 | [Geen beschrijving; Palmyra, Kampman 1955] | | | | Syria-Palmyra |
| NINO 1049 | 043 | [Geen beschrijving; Palmyra, Kampman 1955] | | | | Syria-Palmyra |
| NINO 1049 | 044 | Palmyra - Zuilen van de Kolonnade met het ovaal. Photo Kampman 1955 | | | 34.555153, 38.263513 | Syria-Palmyra |
| NINO 1049 | 045 | Palmyra - Kamp van Diocletianus. Photo Kampman 1955 | | | 34.554953, 38.260846 | Syria-Palmyra |
| NINO 1049 | 046 | Palmyra - Kamp van Diocletianus: Vaandelheiligdom. Photo Kampman 1955 | | | 34.554953, 38.260846 | Syria-Palmyra |
| NINO 1049 | 047 | [Geen beschrijving; Palmyra, detail van reliëf op deurpost, Kampman 1955] | | | | Syria-Palmyra |
| NINO 1049 | 048 | [Geen beschrijving; Palmyra, detail van fragmenten timpaan en lijst, Kampman 1955] | | | | Syria-Palmyra |
| NINO 1049 | 049 | [Geen beschrijving; Palmyra, Kampman 1955] | | | | Syria-Palmyra |
| NINO 1049 | 050 | Palmyra - Tombeaux-maisons ten N[oord-]W[esten] van de stad. Photo Kampman 1955 | | | 34.555619, 38.263623 | Syria-Palmyra |
| NINO 1049 | 051 | [Geen (leesbare) beschrijving; Palmyra, Kampman 1955] | | | | Syria-Palmyra |
| NINO 1049 | 052 | Palmyra. Ingang van de Tombeau des trois frères. Photo Kampman 1955 | | | 34.552537, 38.252195 | Syria-Palmyra |
| NINO 1049 | 053 | Palmyra. Tombeau-tour Jamlišu. [Photo Kampman] 1955 | | | 34.552326, 38.257426 | Syria-Palmyra |
| NINO 1049 | 054 | Palmyra. Tombeau-tour Atenatan. Photo K[ampman] 1955 | | | 34.552725, 38.248648 | Syria-Palmyra |
| NINO 1049 | 055 | Château Ibn Maan vanuit de Tombeau-Tour. Photo K[ampman] 1955 | | | 34.562667, 38.257399 | Syria-Palmyra |
| NINO 1050 | 001 | Jeruzalem: Panorama van de Olijfberg vanaf Dak van Dames di Sion Photo Kampman 1954 | | | 31.779015, 35.243702 | Jerusalem |
| NINO 1050 | 002 | [Geen beschrijving; uitzicht op de Olijfberg, Jeruzalem] | | | 31.778820, 35.244960 | Jerusalem |
| NINO 1050 | 003 | Jeruzalem. Haram. Panorama van de Olijfberg. Links de Rotsmoskee 1954 Photo Kampman | | | 31.777540, 35.235084 | Jerusalem |
| NINO 1050 | 004 | Jeruzalem. Panorama v[an] d[e] Haram vanaf de Olijfberg. Photo Kampman 1954 | | | 31.777540, 35.235084 | Jerusalem |
| NINO 1050 | 005 | Jeruzalem. Haram. De Rotsmoskee uit het O[osten]. Photo Kampman 1954 | | | 31.777540, 35.235084 | Jerusalem |
| NINO 1050 | 006 | Jeruzalem. Panorama van de Haram vanaf de W[estelijke] helling van de Olijfberg Photo Kampman | | | 31.777540, 35.235084 | Jerusalem |
| NINO 1050 | 007 | Panorama van Haram eš Šerif Links de Minaret van de Ghawânmet-Poort, gebouwd 1297 door Al Mansour | | | 31.777540, 35.235084 | Jerusalem |
| NINO 1050 | 008 | Jeruzalem: Haram es-Šerif vanaf Dames de Sion. Geheel links de Zuilen arcade naar de Porte Dorée Photo | | | 31.777540, 35.235084 | Jerusalem |
| NINO 1050 | 009 | Jeruzalem. Haram. W[estelijke] kolonnade (gaanderij) en Manarat Ghawanmeh in het N[oord-]W[esten]. (1297[?]) | | | 31.777540, 35.235084 | Jerusalem |
| NINO 1050 | 010 | Jeruzalem. Haram. Bab el Qattarim (Poort der katoenkooplieden); Photo Kampman 1954 | | | 31.777540, 35.235084 | Jerusalem |
| NINO 1050 | 011 | Jeruzalem: Panorama van Haram, es Serif. Rechts Rotsmoskee; links Minaret; E. Ghawanmeh-poort Photo | | | 31.777540, 35.235084 | Jerusalem |
| NINO 1050 | 012 | Jeruzalem. Haram. Photo uit het Z[uiden]. Achtergrond: Qubbet el-Miraj (Dom der Hemelvaart van de Profeet) | | | 31.777540, 35.235084 | Jerusalem |
| NINO 1050 | 013 | Jeruzalem. Haram. De Rotsmoskee vanuit het Z[uiden]. Op de voorgrond El Ras de fontein der reiniging Photo | | | 31.777540, 35.235084 | Jerusalem |
| NINO 1050 | 014 | Jeruzalem. Haram Oostheuvel Agsa-moskee 1954 | | | 31.777540, 35.235084 | Jerusalem |
| NINO 1050 | 015 | [Geen beschrijving; de Tempelberg, Jeruzalem] | | | 31.777540, 35.235084 | Jerusalem |

NINO Collection: glass slides

| box no. | scan | labels: handwritten text | label(s): printed text | inv.no. on | location (Google Maps) | Album |
|-----------|------|---|---|------------|------------------------|-----------------|
| NINO 1050 | 016 | Jeruzalem. Haram. Photo uit het Z[uiden] op de W[estelijke] kolonnade (1307-1313) met de Minaret van | | | 31.777540, 35.235084 | Jerusalem |
| NINO 1050 | 017 | [Geen beschrijving; de Tempelberg, Jeruzalem] | | | 31.777540, 35.235084 | Jerusalem |
| NINO 1050 | 018 | Jeruzalem: tempelplein | Assyriologische Werkkamer te Leiden | 62./1995 | 31.777540, 35.235084 | Jerusalem |
| NINO 1050 | 019 | Jeruzalem. Haram. Sabeel Qaitabai (1455, gerest[aureerd] 1482) vanaf het terras aan de Dom van | | | 31.777540, 35.235084 | Jerusalem |
| NINO 1050 | 020 | Jeruzalem. Haram. Z[uid-]O[ostelijke] opgang naar de Qubbet es Sakra met Qubbet es Sisik op de achtergrond | | | 31.777540, 35.235084 | Jerusalem |
| NINO 1050 | 021 | [Geen beschrijving; de Tempelberg, Jeruzalem] | | | 31.777540, 35.235084 | Jerusalem |
| NINO 1050 | 022 | Jeruzalem. Oude Stad. Binnenhof in de Armeensewijk. Photo Kampman 1951 | | | | Jerusalem |
| NINO 1050 | 023 | [Geen beschrijving; de Tempelberg, Jeruzalem] | | | 31.777540, 35.235084 | Jerusalem |
| NINO 1050 | 024 | Jeruzalem. Porte Dorée vanuit Kedron-dal | | | 31.779404, 35.237120 | Jerusalem |
| NINO 1050 | 025 | Jeruzalem. De Hebreeuwse Universiteit en Univ[ersiteits] Bibliotheek op de Mons Scopus vanuit Z[uid-]W[esten] | | | 31.792590, 35.242480 | Jerusalem |
| NINO 1050 | 026 | Jeruzalem. Gezicht op de Olijfberg met Ghetsemane. de Russ[ische] St. Madeleine en Mons Scopus (l.) Photo | | | 31.779635, 35.239868 | Jerusalem |
| NINO 1050 | 027 | Jeruzalem. Z[uid-]O[ostelijke] hoek van de Haram es Serif vanuit het Kedron-dal; Photo Kampman 1954 | | | 31.777540, 35.235084 | Jerusalem |
| NINO 1050 | 028 | Jeruzalem: tempelplein | Assyriologische Werkkamer te Leiden | 62./1990 | 31.777540, 35.235084 | Jerusalem |
| NINO 1050 | 029 | Jerusalem und Vorstädte. Dalman Fliege[rbilder] | CAPI | 62./1916 | 31.778290, 35.233186 | Jerusalem |
| NINO 1050 | 030 | Jerusalem: Panorama uit het Z[uid-]W[esten] van het tempelplein. Links de Rotsmoskee, rechts de Aksa- | | | 31.777540, 35.235084 | Jerusalem |
| NINO 1050 | 031 | [Geen beschrijving; de Tempelberg, Jeruzalem] | | | 31.777540, 35.235084 | Jerusalem |
| NINO 1050 | 032 | Jeruzalem. Panorama L Haram es Serif Links. Rotsmoskee; Rechts Min[aret] v[an] Al Mansouk; 1954 | | | 31.777540, 35.235084 | Jerusalem |
| NINO 1050 | 033 | Rotsmoskee te Jeruzalem. Opgenomen uit het Noorden des middags te 15.- uur. Photo Kampman 1955. | | | 31.777540, 35.235084 | Jerusalem |
| NINO 1050 | 034 | Jeruzalem. Haram. Qubbet eš-Sakra (Dom van de rots) 685-691, met de Qubbet es Sisile; Photo Kampman 1954 | | | 31.777540, 35.235084 | Jerusalem |
| NINO 1050 | 035 | De dode. zee. | | 61./1556 | 31.579810, 35.494614 | Palestine-south |
| NINO 1050 | 036 | Die sogenannte Madebakarte Palästina G '34. | Th. Benzinger / Lichtbilderverlag / Stuttgart | 59./1352 | | Jordan |
| NINO 1050 | 037 | Jordanië Photo Kampman; Madaba: Gireks-orthodoxe kerk met mozaikkaart | | | 31.718108, 35.794202 | Jordan |
| NINO 1050 | 038 | 1171 M[oun]t Nebo II | AMERICAN COLONY PHOTOGRAPHERS.; FR. VESTER & Co., Jerusalem, Palestine. | 59./1356 | 31.767877, 35.725479 | Jordan |
| NINO 1050 | 039 | 1170 m[oun]t Nebo to the East. | AMERICAN COLONY PHOTOGRAPHERS.; FR. VESTER & Co., Jerusalem, Palestine. | 59./1354 | 31.767877, 35.725479 | Jordan |
| NINO 1050 | 040 | Uitzicht van den berg Nebo | Assyriologische Werkkamer te Leiden | | 31.767877, 35.725479 | Jordan |
| NINO 1050 | 041 | 1172 The Promised Land from M[oun]t. Nebo II | AMERICAN COLONY PHOTOGRAPHERS.; FR. VESTER & Co., Jerusalem, Palestine. | 59./1360 | 31.767877, 35.725479 | Jordan |
| NINO 1050 | 042 | Jabal Siyagha: Gardien van de Terra Sancta Aug[ustus] 1952 | | | 31.764753, 35.721999 | Jordan |
| NINO 1050 | 043 | Jordanië: Photo Kampman Aug[ustus] 1952; Jabal Siyagha: Pisgah met Byzantijnse kerk | | | 31.764745, 35.722163 | Jordan |
| NINO 1050 | 044 | Jordanië Photo Kampman 1952; Byzantijnse kerk te Jabal Siyagha | | | 31.764745, 35.722163 | Jordan |
| NINO 1050 | 045 | Qasr in Moab Romeins fort uit de tweede eeuw Photo K[ampman] Aug[ustus] 1952 | | | 31.270563, 35.737742 | Jordan |
| NINO 1050 | 046 | Rabba in Moab: Byzantijnse kerk Photo Kampman 1952 | | | 31.270563, 35.737742 | Jordan |
| NINO 1050 | 047 | Jordanië Photo Kampman 1952; Rabba: Bijzantijnse zuilen | | | 31.270563, 35.737742 | Jordan |
| NINO 1050 | 048 | Kerak. Château Buitenwal (rechts) Photo Kampman 1952 | | | 31.180861, 35.701635 | Jordan |
| NINO 1050 | 049 | 1158 Kerak. (Kir of Moab) G | AMERICAN COLONY PHOTOGRAPHERS.; FR. VESTER & Co., Jerusalem, Palestine. | 59./1348 | 31.180818, 35.701607 | Jordan |
| NINO 1050 | 050 | el-Kerak (Moab): Moskee | Assyriologische Werkkamer te Leiden | 59./1351 | 31.185356, 35.705411 | Jordan |
| NINO 1050 | 051 | Wadi el-Ḥasa vanuit het N[oorden]. Grens tussen Moab en Edom Photo Kampman 1952 | | | 30.889289, 35.663925 | Jordan |
| NINO 1050 | 052 | Tafila op de weg naar Petra Photo Kampman 1952 | | | 30.835390, 35.618531 | Jordan |
| NINO 1050 | 053 | [Geen beschrijving] | | | | Jordan |
| NINO 1050 | 054 | Petra, Fassade van een rots. Graf met de oude Pylonenvorm 2 Corinth[ische] Zuilen -> Gr[iekse] invloed | | | 30.328396, 35.449273 | Jordan |

NINO Collection: glass slides

| box no. | scan | labels: handwritten text | label(s): printed text | inv.no. on | location (Google Maps) | Album |
|-----------|------|--|---|------------|------------------------|-----------|
| NINO 1050 | 055 | Petra. Tombe van de Romeinse soldaat 1952 | | | 30.322990, 35.444701 | Jordan |
| NINO 1050 | 056 | [Geen beschrijving; Petra] | | | | Jordan |
| NINO 1050 | 057 | Petra. De paleis-tombe, nabootsende een Romeins paleis van 3 verdiepingen. Maus[oleum] van de koningen van | | | 30.328742, 35.449482 | Jordan |
| NINO 1050 | 058 | Petra: De "kathedraal" Photo Kampman 1952 | | | 30.324339, 35.448685 | Jordan |
| NINO 1050 | 059 | Petra. De z[o]g[enoemde] Hoge Plaats waar offers aan de Nabatese goden werden gebracht 1952 | | | 30.320283, 35.449449 | Jordan |
| NINO 1050 | 060 | Petra. Rotsgraf uit de Rom[einse] periode. Twee sterke zuilen torsen de architraaf. 1952 | | | 30.324339, 35.448685 | Jordan |
| NINO 1050 | 061 | [Geen beschrijving; Petra] | | | | Jordan |
| NINO 1050 | 062 | Petra. Graftomben van particulieren Photo Kampman 1952 | | | 30.324339, 35.448685 | Jordan |
| NINO 1050 | 063 | Petra: Triomfboog en Qasr Pharaon Photo Kampman | | | 30.329344, 35.441767 | Jordan |
| NINO 1050 | 064 | [Geen beschrijving; Petra] | | | | Jordan |
| NINO 1050 | 065 | [Geen beschrijving; Petra] | | | | Jordan |
| NINO 1050 | 066 | [Geen beschrijving; Petra] | | | | Jordan |
| NINO 1050 | 067 | [Geen beschrijving; Petra] | | | | Jordan |
| NINO 1050 | 068 | Rotsweg Es Sik met 50 m[eter] hoge wanden uit rode zandsteen. De Sik is circa 3 k[ilo]m[eter] lang 1952 | | | 30.322598, 35.455549 | Jordan |
| NINO 1050 | 069 | Petra, rotsmassief vanuit Wadi Mausea Photo 1952 | | | 30.319859, 35.454177 | Jordan |
| NINO 1050 | 070 | Petra: Bij Um el Bujara Photo Kampman 195[2] | | | 30.327308, 35.433567 | Jordan |
| NINO 1050 | 071 | Rotsgraven van de oude Nabate[eërs] 2e periode bij Madâin Şâleḥ 1952 | | | 30.323602, 35.449149 | Jordan |
| NINO 1050 | 072 | Petra. Photo Kampman 1952 Ontbijt in een graftombe | | | 30.323602, 35.449149 | Jordan |
| NINO 1050 | 073 | Petra. Jibb Faraon, overgebleven zuil van marktplein Photo Kampman 1952 | | | 30.329345, 35.440499 | Jordan |
| NINO 1050 | 074 | Petra. Wâdi Mûsâ. Westlijke uitgang van de Sik. Aan het einde der Karne Faraon 1952 | | | 30.323446, 35.449417 | Jordan |
| NINO 1050 | 075 | [Geen beschrijving; Petra] | | | | Jordan |
| NINO 1050 | 076 | Jordanië Photo Kampman 1952; Panorama van Maan | | | 30.196713, 35.730557 | Jordan |
| NINO 1050 | 077 | Jordanië Photo Kampman Aug[ustus] 1952; Qatrane: Pompstation met woestijn | | | 31.241345, 36.040969 | Jordan |
| NINO 1050 | 078 | Tocht door Transjordanië Kudde kamelen in Moab Photo Kampman Aug[ustus] 1952 | | | | Jordan |
| NINO 1050 | 079 | Herdersjongen met slinger, klaar om de steen te werpen. I Sam. 4. | Assyriologische Werkkamer te Leiden | 60./1429 | | Palestine |
| NINO 1050 | 080 | A 310 Camels in their native baunts. | AMERICAN COLONY PHOTOGRAPHERS.; FR. VESTER & Co., Jerusalem, Palestine. | 59./1341 | | Jordan |
| NINO 1050 | 081 | [Geen beschrijving] | | | | Jordan |
| NINO 1050 | 082 | *1205 Steinwüste Transjordanië | Th. Benziger / Lichtbilderverlag / Stuttgart | 59./1337 | | Jordan |
| NINO 1050 | 083 | A 309 Silhouette of Camel Caravan | AMERICAN COLONY PHOTOGRAPHERS.; FR. VESTER & Co., Jerusalem, Palestine. | 59./1342 | | Jordan |
| NINO 1050 | 084 | [geen beschrijving; woestijn in Jordanië?] | | | | Jordan |
| NINO 1050 | 085 | Jordanië Photo Kampman Aug 1952; Karavaan in de woestijn ten N[oorden] van Maan | | | 30.239667, 35.683079 | Jordan |
| NINO 1050 | 086 | 1520 Wilderness of Shur | AMERICAN COLONY PHOTOGRAPHERS.; FR. VESTER & Co., Jerusalem, Palestine. | 58./1303 | | Egypt |
| NINO 1051 | 001 | 1603 Near View of M[oun]t Sinai | AMERICAN COLONY PHOTOGRAPHERS.; FR. VESTER & Co., Jerusalem, Palestine. | 58./1309 | 28.539068, 33.975156 | Egypt |
| NINO 1051 | 002 | 1606 Silleh Bush. Beneath M[oun]t Sinai | AMERICAN COLONY PHOTOGRAPHERS.; FR. VESTER & Co., Jerusalem, Palestine. | 58./1316 | 28.539068, 33.975156 | Egypt |
| NINO 1051 | 003 | 1525 Dreary Desert Scene in Sinai Pen[in]s[ula]. | AMERICAN COLONY PHOTOGRAPHERS.; FR. VESTER & Co., Jerusalem, Palestine. | 58./1332 | 28.539971, 33.977674 | Egypt |
| NINO 1051 | 004 | | e 5 k 4 Die Berge Safsafe und Musa (T 5); Th. Benzinger / Lichtbilderverlag / | 58./1306 | 28.539068, 33.975156 | Egypt |
| NINO 1051 | 005 | Ebene Raha | e 4 k 5 Sinailandschaft mit "Ebene der Gesetzgebung" (T 4); Th. Benzinger / | 58./1305 | 28.574911, 33.959823 | Egypt |
| NINO 1051 | 006 | 1677 Summit op Jebel Mousa | AMERICAN COLONY PHOTOGRAPHERS.; FR. VESTER & Co., Jerusalem, Palestine. | 58./1307 | 28.539068, 33.975156 | Egypt |
| NINO 1051 | 007 | 1684 Sunrise seen From Summit of Jebel Musa | AMERICAN COLONY PHOTOGRAPHERS.; FR. VESTER & Co., Jerusalem, Palestine. | 58./1308 | 28.539068, 33.975156 | Egypt |

NINO Collection: glass slides

| box no. | scan | labels: handwritten text | label(s): printed text | inv.no. on | location (Google Maps) | Album |
|-----------|------|--|--|------------|------------------------|-----------------|
| NINO 1051 | 008 | 1605 Shepherds & Flocks, M[oun]t Sinai | AMERICAN COLONY PHOTOGRAPHERS.; FR. VESTER & Co., Jerusalem, Palestine. | 58./1310 | 28.539068, 33.975156 | Egypt |
| NINO 1051 | 009 | 1604 Shepherds with Flocks | AMERICAN COLONY PHOTOGRAPHERS.; FR. VESTER & Co., Jerusalem, Palestine. | 58./1311 | 28.539068, 33.975156 | Egypt |
| NINO 1051 | 010 | 3828 Granite Cliffs of Sinai | AMERICAN COLONY PHOTOGRAPHERS.; FR. VESTER & Co., Jerusalem, Palestine. | 58./1312 | 28.539068, 33.975156 | Egypt |
| NINO 1051 | 011 | 1663 Monastery of St. Catherine | AMERICAN COLONY PHOTOGRAPHERS.; FR. VESTER & Co., Jerusalem, Palestine. | 58./1313 | 28.555950, 33.976308 | Egypt |
| NINO 1051 | 012 | St. Cat[herina]-klooster. | | 58./2418 | 28.555950, 33.976308 | Egypt |
| NINO 1051 | 013 | Katharinenkloster auf dem Sinai G '33 | Th. Benzinger / Lichtbilderverlag / Stuttgart | 58./1314 | 28.555950, 33.976308 | Egypt |
| NINO 1051 | 014 | Katharinenkloster m[it] Garten (T.6) G '33 | Th. Benzinger / Lichtbilderverlag / Stuttgart | 58./1315 | 28.555950, 33.976308 | Egypt |
| NINO 1051 | 015 | el-Arisj: citadel (1926). | Nederlandsch Instituut voor het Nabije Oosten | 58./1317 | 31.137739, 33.805999 | Egypt |
| NINO 1051 | 016 | es-Sbeïta (photo Zomer 1926). Ruïenveld | Nederlandsch Instituut voor het Nabije Oosten; Lichtbeelden Vereeniging, | 58./1318 | | Egypt |
| NINO 1051 | 017 | es-Sbeïta (1926). muur met gewelf. | Assyriologische Werkkamer te Leiden | 58./1319 | | Egypt |
| NINO 1051 | 018 | el-Moweile bij "Kades" (= Mara, Ex.15?) | Assyriologische Werkkamer te Leiden; Lichtbeelden Vereeniging, Amsterdam. | 58./1320 | 30.902651, 34.396555 | Egypt |
| NINO 1051 | 019 | el-Ḳusême (bij Kadeš Barnea) | Assyriologische Werkkamer te Leiden | 58./1321 | 30.667329, 34.368608 | Egypt |
| NINO 1051 | 020 | Woestijn bij el-Ḳusême ("Kades Barnea") | Assyriologische Werkkamer te Leiden; Lichtbeelden Vereeniging, Amsterdam. | 58./1322 | 30.671919, 34.370320 | Egypt |
| NINO 1051 | 021 | Wadi Kdêrat bij "Kades", zomer 1926. | Assyriologische Werkkamer te Leiden; Lichtbeelden Vereeniging, Amsterdam. | 58./1323 | 30.911422, 34.408640 | Egypt |
| NINO 1051 | 022 | Wadi Kdeirat (bij Kades Barnea) I | Assyriologische Werkkamer te Leiden | 58./1324 | 30.911422, 34.408640 | Egypt |
| NINO 1051 | 023 | Wadi Kdeirat (bij Kades Barnea) II | Assyriologische Werkkamer te Leiden | 58./1385 | 30.911422, 34.408640 | Egypt |
| NINO 1051 | 024 | Ajn Kdejrat Op de steile Oever. | Assyriologische Werkkamer te Leiden | 58./1326 | 30.911422, 34.408640 | Egypt |
| NINO 1051 | 025 | 3799 AIN GEDEIRAT. | AMERICAN COLONY PHOTOGRAPHERS.; FR. VESTER & Co., Jerusalem, Palestine. | 58./1327 | 30.911422, 34.408640 | Egypt |
| NINO 1051 | 026 | Woestijn bij Kades Barnea | Assyriologische Werkkamer te Leiden | 58./1328 | 30.911422, 34.408640 | Egypt |
| NINO 1051 | 027 | In de woestijn bij Kadeš Barnea. | | 58./1329 | 30.911422, 34.408640 | Egypt |
| NINO 1051 | 028 | de bron van Kadeš Barnea ! | Assyriologische Werkkamer te Leiden | 58./1331 | 30.904034, 34.395864 | Egypt |
| NINO 1051 | 029 | En-Kdejs: de bron van Mozes (Num 20:11, phot[o] Böhl) | Nederlandsch Instituut voor het Nabije Oosten | 58./1330 | 30.904034, 34.395864 | Egypt |
| NINO 1051 | 030 | 1175 Site of Heshbon | AMERICAN COLONY PHOTOGRAPHERS.; FR. VESTER & Co., Jerusalem, Palestine. | 59./1334 | 31.808244, 35.827450 | Jordan |
| NINO 1051 | 031 | 3333 "HESBAN" (HESHBON) | AMERICAN COLONY PHOTOGRAPHERS.; FR. VESTER & Co., Jerusalem, Palestine. | 59./1335 | 31.808244, 35.827450 | Jordan |
| NINO 1051 | 032 | Milâh eş-şerrâr, O[ostelijk] van salḥad | Eigendom von Prof. Dr F. M. Th. Böhl te Leiden | 59./1336 | | Jordan |
| NINO 1051 | 033 | Bronnen in de woestijn, vanuit vliegtuig genomen.; Bronnen v[an] d[e] woestijn vanuit een vliegtuig | Nederlandsch Instituut voor het Nabije Oosten | 59./1340 | | Jordan |
| NINO 1051 | 034 | 1154 M[ou]nt[ain]s of Edom X' Arabah Plain | AMERICAN COLONY PHOTOGRAPHERS.; FR. VESTER & Co., Jerusalem, Palestine. | 59./1338 | 30.469769, 35.266922 | Jordan |
| NINO 1051 | 035 | | *30 Steppe mit Graswuchs; Th. Benzinger / Lichtbilderverlag / Stuttgart | 59./1339 | | Jordan |
| NINO 1051 | 036 | Berg Nebo. Resten kerk 3e eeuw na Chr[istus]. | | 59./1430 | 31.767894, 35.725534 | Jordan |
| NINO 1051 | 037 | | †*275 Berg Nebo (T. 35; V. 13); Th. Benzinger / Lichtbilderverlag / Stuttgart | 59./1355 | 31.767894, 35.725534 | Jordan |
| NINO 1051 | 038 | "Op Nebo's top" | Assyriologische Werkkamer te Leiden | 59./1584 | 31.767894, 35.725534 | Jordan |
| NINO 1051 | 039 | Thamudenische en safatenische graffiti: Kilwa | Assyriologische Werkkamer te Leiden | 59./1347 | 29.699986, 37.533330 | Jordan |
| NINO 1051 | 040 | Kilwa: safatenische Graffiti | Assyriologische Werkkamer te Leiden | 59./1346 | 29.699986, 37.533330 | Jordan |
| NINO 1051 | 041 | Felszeichnungen Kilwa | Assyriologische Werkkamer te Leiden | 59./1345 | 29.699986, 37.533330 | Jordan |
| NINO 1051 | 042 | Tusschen Amman en Madeba | Assyriologische Werkkamer te Leiden | 59./1353 | 31.822842, 35.856210 | Jordan |
| NINO 1051 | 043 | Dolmen Challet et-tine | Assyriologische Werkkamer te Leiden | 59./1374 | | Jordan |
| NINO 1051 | 044 | | 57 Kloster Mar Saba einzelansicht von Westen; Th. Benzinger / Lichtbilder | 61./1501 | 31.704907, 35.331284 | Palestine-south |
| NINO 1051 | 045 | Samaria: De tempel van Augustus, gest[icht] door Herodes, herst[eld] onder Sept[imus] Severus. Assad op | | | 32.276604, 35.190775 | Palestine-south |
| NINO 1051 | 046 | Ain Diroueh met de bron, waar Philippus de eunuch van Ethiopië doopte. Photo Kampman 1951. Op de | | | | Jordan |

NINO Collection: glass slides

| box no. | scan | labels: handwritten text | label(s): printed text | inv.no. on | location (Google Maps) | Album |
|-----------|------|---|---|------------|------------------------|-----------------|
| NINO 1051 | 047 | Fara (Arab[isch] Palestina). Opgravingen van de Ecole Biblique. Links: Père de Vaux, midden Kampman 1951 | | | 32.287090, 35.337545 | Palestine-north |
| NINO 1051 | 048 | 1212 Western shore | AMERICAN COLONY PHOTOGRAPHERS.; FR. VESTER & Co., Jerusalem, Palestine. | 58./1302 | 31.511163, 35.395142 | Palestine |
| NINO 1051 | 049 | Jordanië Photo Kampman 1952; Salt, de oude hoofdstad panorama, rechts | | | 32.038108, 35.727392 | Jordan |
| NINO 1051 | 050 | Amman (Jordanië) Damascus-straat. Links de Acropolis met nieuwe huizen. Photo Kampman 1951 | | | 31.953727, 35.934869 | Jordan |
| NINO 1051 | 051 | Jordanië Photo Kampman 1952; Salt, de oude hoofdstad panorama, links | | | 32.038108, 35.727392 | Jordan |
| NINO 1051 | 052 | Tocht door Jordanië Photo Kampman Aug[ustus] 1952 Gezicht op de Dode Zee vanaf de bergen van Juda | | | 31.693911, 35.491845 | Jordan |
| NINO 1051 | 053 | Amman. Het Rom[einse] theater 4000 zitplaatsen. Grauwgele zandsteen. Photo uit 1918 In het midden | | | 31.951530, 35.939248 | Jordan |
| NINO 1051 | 054 | Amman (Jordanië) Nympheum (2de eeuw na Chr[istus]) Photo Kampman 1951 | | | 31.950343, 35.936100 | Jordan |
| NINO 1051 | 055 | Amman (Jordanië). Centrum, op de achtergrond de Amman-heuvel Photo Kampman 1951 | | | 31.942355, 35.932483 | Jordan |
| NINO 1051 | 056 | [Geen beschrijving; Koning Hoessein-moskee, Amman] | | | 31.985822, 35.822678 | Jordan |
| NINO 1051 | 057 | Amman (Jordanië). Ruïnes van de tempel op de Acropolis daarachter de bergen in het Z[uid]-O[osten]. Photo | | | 31.953676, 35.934859 | Jordan |
| NINO 1051 | 058 | Amman (Jordanië) Panorama van de moderne stad. Photo Kampman 1951 | | | 31.942355, 35.932483 | Jordan |
| NINO 1051 | 059 | Amman (Jordanië) Panorama op de stad vanaf de Acropolis Photo Kampman 1951 | | | 31.953676, 35.934859 | Jordan |
| NINO 1051 | 060 | Amman (Jordanië). Centrum van de stad. Op de achtergrond de Acropolis. Photo Kampman 1951 | | | 31.953676, 35.934859 | Jordan |
| NINO 1051 | 061 | Amman (Jordanië) Terra Sancta College Photo Kampman 1951 | | | 31.956999, 35.919475 | Jordan |
| NINO 1051 | 062 | Jeruzalem. Gezicht op de Olijfberg vanaf de Rotsmoskee. Photo Kampman 1952 | | | 31.778034, 35.245261 | Jerusalem |
| NINO 1051 | 063 | 'Ammân in vogelvlucht, van het N[oord]-O[osten]. | Eigendom Prof Dr F. M. Th. Böhl te Leiden | 59./1361 | 31.953727, 35.934869 | Jordan |
| NINO 1051 | 064 | Ammân (Philadelphia) | Assyriologische Werkkamer te Leiden | 59./1362 | 31.954603, 35.934813 | Jordan |
| NINO 1051 | 065 | Ammân: amphitheater | Assyriologische Werkkamer te Leiden | 59./1363 | 31.951596, 35.939333 | Jordan |
| NINO 1051 | 066 | [Geen beschrijving; waarschijnlijk Amman] | | | | Jordan |
| NINO 1051 | 067 | [Geen beschrijving; waarschijnlijk Amman] | | | | Jordan |
| NINO 1051 | 068 | Op weg naar Petra tussen Sjobak en Wadi Moussa Aug[ustus] 1952 | | | 30.431186, 35.516183 | Jordan |
| NINO 1051 | 069 | Petra: Bab el Siqmet met doorkijk op het Schathuis Aug[ustus] 1952 | | | 30.321786, 35.461193 | Jordan |
| NINO 1051 | 070 | Petra: Khazne op Schathuis waarsch[ijnlijk] een kon[ings] graf 1952 | | | 30.321786, 35.461193 | Jordan |
| NINO 1051 | 071 | Petra: Het theater (±3000 pers.) gelegen tegenover het Triclinium Photo Kampman 1952 | | | 30.324765, 35.446870 | Jordan |
| NINO 1051 | 072 | Wadi el-Ḥasa vanuit het Z[uiden]. Transjordanië Photo Kampman 1953 | | | 30.889805, 35.673950 | Jordan |
| NINO 1051 | 073 | Wadi el Hasa. Diep ingesneden Wadi-bedding. Photo Kampman 1952 | | | 30.889805, 35.673950 | Jordan |
| NINO 1051 | 074 | [Geen beschrijving] | | | | Jordan |
| NINO 1051 | 075 | B 351 Ramports of Kerak | AMERICAN COLONY PHOTOGRAPHERS.; FR. VESTER & Co., Jerusalem, Palestine. | 59./1349 | 31.179945, 35.701332 | Jordan |
| NINO 1051 | 076 | Kerak. Panorama van Château vanuit het O[osten]. Photo Kampman 1952 | | | 31.179945, 35.701332 | Jordan |
| NINO 1051 | 077 | el-Kerak in Moab | | 59./1350 | 31.179945, 35.701332 | Jordan |
| NINO 1051 | 078 | Jordanië. Photo Kampman; Kerak: Mission Latine Emile Freiha en Daud Kamal | | | 31.181431, 35.702592 | Jordan |
| NINO 1051 | 079 | Kerak de Moab in Transjordanië Het kasteel (rechts) en de stad (links) | | | 31.179945, 35.701332 | Jordan |
| NINO 1051 | 080 | 579 Bedouin Women | AMERICAN COLONY PHOTOGRAPHERS.; FR. VESTER & Co., Jerusalem, Palestine. | 60./1422 | | Palestine |
| NINO 1051 | 081 | 1174 Springs of Moses | AMERICAN COLONY PHOTOGRAPHERS.; FR. VESTER & Co., Jerusalem, Palestine. | 59./1357 | | Jordan |
| NINO 1051 | 082 | 657 Bedouin Tent | AMERICAN COLONY PHOTOGRAPHERS.; FR. VESTER & Co., Jerusalem, Palestine. | 60./1417 | | Palestine |
| NINO 1051 | 083 | 1530 Wilderness of Sin | AMERICAN COLONY PHOTOGRAPHERS.; FR. VESTER & Co., Jerusalem, Palestine. | 58./1304 | | Egypt |
| NINO 1051 | 084 | 1203 Floating on the Dead Sea | AMERICAN COLONY PHOTOGRAPHERS.; FR. VESTER & Co., Jerusalem, Palestine. | 61./1563 | 31.551746, 35.467136 | Palestine-south |
| NINO 1051 | 085 | 374 Bedouin Tent at Capernaum | AMERICAN COLONY PHOTOGRAPHERS.; FR. VESTER & Co., Jerusalem, Palestine. | 60./1420 | | Palestine |

NINO Collection: glass slides

| box no. | scan | labels: handwritten text | label(s): printed text | inv.no. on | location (Google Maps) | Album |
|-----------|------|---|--|------------|------------------------|-----------------|
| NINO 1051 | 086 | 1557 Red Sea. | AMERICAN COLONY PHOTOGRAPHERS.; FR. VESTER & Co., Jerusalem, Palestine. | 58./1301 | 28.787822, 32.931574 | Egypt |
| NINO 1051 | 087 | 1202 Dead Sea. Morning Scene | AMERICAN COLONY PHOTOGRAPHERS.; FR. VESTER & Co., Jerusalem, Palestine. | 61./1564 | 31.551746, 35.467136 | Palestine-south |
| NINO 1051 | 088 | 248 Jericho Plain | AMERICAN COLONY PHOTOGRAPHERS.; FR. VESTER & Co., Jerusalem, Palestine. | | 31.862581, 35.460226 | Palestine-south |
| NINO 1051 | 089 | 3315 The Promised Land from Nebo I | AMERICAN COLONY PHOTOGRAPHERS.; FR. VESTER & Co., Jerusalem, Palestine. | 59./1359 | 31.767857, 35.725377 | Jordan |
| NINO 1051 | 090 | Jordanië: De Kloof van de Wadi el Mujib van N[oord] naar z[uid], ten N[oorden] van Kerak. Photo Kampman | | | 31.419723, 35.830323 | Jordan |
| NINO 1051 | 091 | in Judea 790 | e 98 k 113 Pflügender Bauer mit Ochsenstecken (T 98); Nederlandsch | 60./1433 | | Palestine |
| NINO 1052 | 001 | | | | | |
| NINO 1052 | 002 | | | | | |
| NINO 1052 | 003 | | | | | |
| NINO 1052 | 004 | | | | | |
| NINO 1052 | 005 | | | | | |
| NINO 1052 | 006 | | | | | |
| NINO 1052 | 007 | | | | | |
| NINO 1052 | 008 | | | | | |
| NINO 1052 | 009 | | | | | |
| NINO 1053 | 001 | graf bij Seilun (Silo) | Assyriologische Werkkamer te Leiden | 62.1/2128 | 32.056146, 35.289852 | Palestine |
| NINO 1053 | 002 | | *149 Gibeon; Th. Benzinger / Lichtbilderverlag / Stuttgart | 62.1/2115 | 31.847670, 35.183051 | Jerusalem |
| NINO 1053 | 003 | 0146 Nebi Samwil, Moschee | Th. Benzinger / Lichtbilderverlag / Stuttgart | 62.1/2118 | 31.832927, 35.180524 | Jerusalem |
| NINO 1053 | 004 | 0145 Nebi Samwil, Gesamtbild | Th. Benzinger / Lichtbilderverlag / Stuttgart | 62.1/2117 | 31.832927, 35.180524 | Jerusalem |
| NINO 1053 | 005 | Tell-el-Tûl (Gibea) (Prof. Böhl, Apr[il] 1925). | Eigendom van Prof. Dr F. M. Th. Böhl te Leiden | 62.1/2119 | 31.823121, 35.230718 | Jerusalem |
| NINO 1053 | 006 | Tell-en-Naşbe 1926 | Eigendom van Prof. Dr F. M. Th. Böhl te Leiden; AMERICAN COLONY | 62.1/2120 | 31.885214, 35.216519 | Palestine |
| NINO 1053 | 007 | Tell-en-Naşbe 1926 | Eigendom van Prof. Dr F. M. Th. Böhl te Leiden; AMERICAN COLONY | 62.1/2121 | 31.885214, 35.216519 | Palestine |
| NINO 1053 | 008 | Baäl Chazor (II Sam. 13:23). Juli 1927 | Assyriologische Werkkamer te Leiden; Lichtbeelden Vereeniging, Amsterdam. | 62.1/2122 | 33.017292, 35.568161 | Palestine |
| NINO 1053 | 009 | | 8585. Bethel (Bêtin) (Palästina); Staatl. Lichtbildstelle, Wien, I., Wallnerstr. 4/II. | 62.1/2124 | 31.941504, 35.222330 | Palestine |
| NINO 1053 | 010 | | 8608. Mons Separationis (Palästina); Staatl. Lichtbildstelle, Wien, I., | 62.1/2123 | 31.416239, 35.159393 | Palestine |
| NINO 1053 | 011 | | *150 Bethel von Süden (V. 24; M. 44); Th. Benzinger / Lichtbilderverlag / | 62.1/2125 | 31.941504, 35.222330 | Palestine |
| NINO 1053 | 012 | - Bethanië - | Assyriologische Werkkamer te Leiden | 62.1/2105 | 31.771632, 35.255846 | Jerusalem |
| NINO 1053 | 013 | | 879. Bethania, Panorama des Dorfes (Palästina); Staatl. Lichtbildstelle, Wien, | 62.1/2106 | 31.771632, 35.255846 | Jerusalem |
| NINO 1053 | 014 | Bethanien | Th. Benzinger / Lichtbilderverlag / Stuttgart | 62.1/2107 | 31.771632, 35.255846 | Jerusalem |
| NINO 1053 | 015 | | 9 Palästina. 9. Bethanien. Türke mit Kindern am Riehe Do 429; Grabe des | 62.1/2108 | 31.771632, 35.255846 | Jerusalem |
| NINO 1053 | 016 | Anata. | Nederlandsch Instituut voor het Nabije Oosten; H.G. LAMMERTS VAN BUEREN - | 62.1/2109 | 31.810534, 35.256866 | Jerusalem |
| NINO 1053 | 017 | Anata. | Nederlandsch Instituut voor het Nabije Oosten; H.G. LAMMERTS VAN BUEREN - | 62.1/2110 | 31.810534, 35.256866 | Jerusalem |
| NINO 1053 | 018 | (Antiqua Romana.) Anata = Anatot | Nederlandsch Instituut voor het Nabije Oosten; H.G. LAMMERTS VAN BUEREN - | 62.1/2113 | 31.810534, 35.256866 | Jerusalem |
| NINO 1053 | 019 | Anata en olijfberg. | Nederlandsch Instituut voor het Nabije Oosten; H.G. LAMMERTS VAN BUEREN - | 62.1/2111 | 31.810534, 35.256866 | Jerusalem |
| NINO 1053 | 020 | Vikar Knödler. | Nederlandsch Instituut voor het Nabije Oosten; H.G. LAMMERTS VAN BUEREN - | 62.1/2112 | | Jerusalem |
| NINO 1053 | 021 | Bethlehem: luchtphoto | Assyriologische Werkkamer te Leiden | 62.1/2090 | 31.704164, 35.209000 | Jerusalem |
| NINO 1053 | 022 | | †*46 Bethlehem von Norden (T. 15; M. 29); Th. Benzinger / Lichtbilderverlag / | 62.1/2091 | 31.704164, 35.209000 | Jerusalem |
| NINO 1053 | 023 | | 875. Bethlehem, Panorama und Kirche (Palästina) | 62.1/2092 | 31.704164, 35.209000 | Jerusalem |
| NINO 1053 | 024 | Bethlehem | Nederlandsch Instituut voor het Nabije Oosten; H.G. LAMMERTS VAN BUEREN - | 62.1/2093 | 31.704164, 35.209000 | Jerusalem |

NINO Collection: glass slides

| box no. | scan | labels: handwritten text | label(s): printed text | inv.no. on | location (Google Maps) | Album |
|-----------|------|--|---|------------|------------------------|-----------|
| NINO 1053 | 025 | | 478. Bethlehem, Geburtskirche; Staatl. Lichtbildstelle, Wien, I., Wallnerstr. 4/II. | 62.1/2097 | 31.704369, 35.207394 | Jerusalem |
| NINO 1053 | 026 | | *747 Mädchen aus Bethlehem (Vn. 14); Th. Benzinger / Lichtbilderverlag / | 62.1/2104 | 31.704164, 35.209000 | Jerusalem |
| NINO 1053 | 027 | Bethlehem, Geboortekerk | Nederlandsch Instituut voor het Nabije Oosten; H.G. LAMMERTS VAN BUEREN - | 62.1/2096 | 31.704369, 35.207394 | Jerusalem |
| NINO 1053 | 028 | Palestijnsch landschap: herder | Assyriologische Werkkamer te Leiden | 60./1411 | | Palestine |
| NINO 1053 | 029 | Herder leidt zijn kudde naar andere weideplaats. | Assyriologische Werkkamer te Leiden; Lichtbeelden Instituut, Amsterdam. | 60./1427 | | Palestine |
| NINO 1053 | 030 | 0267 Beduinen sich begrüßend | Th. Benzinger / Lichtbilderverlag / Stuttgart | 60./1414 | | Palestine |
| NINO 1053 | 031 | Groote Bedouinentent v[an] zwarte wollen stof, vrouwenafdeling afgescheiden. | Assyriologische Werkkamer te Leiden; Lichtbeelden Instituut, Amsterdam. | 60./1419 | | Palestine |
| NINO 1053 | 032 | 1709 Typical Scene around Campfire | AMERICAN COLONY PHOTOGRAPHERS.; FR. VESTER & Co., Jerusalem, Palestine. | 60./1421 | | Palestine |
| NINO 1053 | 033 | Greise Beduinen J[ohannes] d[e] G[root]. | | 60./1423 | | Palestine |
| NINO 1053 | 034 | Enkelin und Urenkel d[er] Greise Beduinin. J[ohannes] d[e] G[root]. | | 60./1424 | | Palestine |
| NINO 1053 | 035 | 1518 Scene at the Springs | AMERICAN COLONY PHOTOGRAPHERS.; FR. VESTER & Co., Jerusalem, Palestine. | 60./1425 | | Palestine |
| NINO 1053 | 036 | Herder met kudde. | Vester-Jeruzalem Lichtbeelden-Instituut | 60./1428 | | Palestine |
| NINO 1053 | 037 | Bedoeïnenkamp. | Assyriologische Werkkamer te Leiden; Vester-Jeruzalem Lichtbeelden-Instituut. | 60./1431 | | Palestine |
| NINO 1053 | 038 | Pflügen der Bauer m[it] Ochse u[nd] Esel | Nederlandsche Instituut voor het Nabije Oosten; Th. Benzinger / Lichtbilderverlag | 60./1432 | | Palestine |
| NINO 1053 | 039 | Op het dak v[an] e[en] huis. Vrouwen maken vaatwerk. Koele slaappleats bij warme nachten, droogplaats voor | Nederlandsch Instituut voor het Nabije Oosten; Lichtbeelden Instituut, | 60./1434 | | Palestine |
| NINO 1053 | 040 | Fellachenkleding. Man: hemdachtig kleed, met riem om lendenen gebonden, daarover Abaje, ook gebruikt als | Nederlandsch Instituut voor het Nabije Oosten; Lichtbeelden Instituut, | 60./1435 | | Palestine |
| NINO 1053 | 041 | | *793 Ährenleserin; Assyriologische Werkkamer te Leiden; Th. Benzinger / | 60./1436 | | Palestine |
| NINO 1053 | 042 | Wevende vrouwen. | Nederlandsch Instituut voor het Nabije Oosten; Vester-Jeruzalem Lichtbeelden- | 60./1437 | | Palestine |
| NINO 1053 | 043 | Koren-raapsters. | | 60./1481 | | Palestine |
| NINO 1053 | 044 | [Op]standsverwachting 2 Sam. 15 etc[etera]. | | 60./1482 | | Palestine |
| NINO 1053 | 045 | Voorhoofdsversiersel. | | 60./1483 | | Palestine |
| NINO 1053 | 046 | Arab Village. | | 60./2456 | | Palestine |
| NINO 1053 | 047 | Palestijns Landschap | Eigendom Prof. Dr F. M. Th. Böhl te Leiden | 60./1438 | | Palestine |
| NINO 1053 | 048 | Vlakte van el-Mezra', rechts Wadi el-Kerak. Bomaanval ged[urende] de wereldoorlog | | 60./1439 | 31.263028, 35.524182 | Jordan |
| NINO 1053 | 049 | Cesara Philippi | | 60./1440 | 32.495326, 34.890135 | Palestine |
| NINO 1053 | 050 | Gibeon | | 60./1442 | 31.847670, 35.183051 | Palestine |
| NINO 1053 | 051 | Kufr-Malek | | 60./1443 | 31.991277, 35.317080 | Palestine |
| NINO 1053 | 052 | | 8588. Landschaft bei Silva (Palästina); Staatl. Lichtbildstelle, Wien, I., | 60./1444 | | Palestine |
| NINO 1053 | 053 | Het kale Judea. | | 60./1441 | | Palestine |
| NINO 1053 | 054 | Bloemen na de regentijd. | Nederlandsche Instituut voor het Nabije oosten; Vester-Jeruzalem. [Lichtbeelden- | 60./1445 | | Palestine |
| NINO 1053 | 055 | Oud wijngaardterras m[et] wachttoren, nu met vijgen beplant. | Nederlandsch Instituut voor het Nabije Oosten; Lichtbeelden Instituut, | 60./1446 | | Palestine |
| NINO 1053 | 056 | Wachttoren | | 60./1447 | | Palestine |
| NINO 1053 | 057 | Bloeiende amandelboom. | Nederlandsch Instituut voor het Nabije Oosten | 60./1448 | | Palestine |
| NINO 1053 | 058 | Struik met votieoffers. II Kon. 23:1-25. Gen. 28:22. De goden der Arabieren zijn aan plaatsen gebonden | Nederlandsch Instituut voor het Nabije Oosten | 60./1449 | | Palestine |
| NINO 1053 | 059 | Olijfboomgaard in Samaria, kaalgevreten door sprinkhanen. | Nederlandsch Instituut voor het Nabije Oosten; Lichtbeelden Instituut, | 60./1451 | 32.276139, 35.189881 | Palestine |
| NINO 1053 | 060 | Olijfboomgaard in Samaria 2 maanden, nadat hij kaalgevreten was door sprinkhanen, met nieuw loof. | Nederlandsch Instituut voor het Nabije Oosten; Lichtbeelden Instituut, | 60./1452 | 32.276139, 35.189881 | Palestine |
| NINO 1053 | 061 | Sprinkhanenzwerm. | Nederlandsch Instituut voor het Nabije Oosten; Lichtbeelden Instituut, | 60./1450 | | Palestine |
| NINO 1053 | 062 | Olijvenoogst. | Nederlandsch Instituut voor het Nabije Oosten; Lichtbeelden Instituut, | 60./1453 | | Palestine |
| NINO 1053 | 063 | Palmen i[n] d[e] oase v[an] Wadi Feiran, wel 3 K[i]loM[eter] lang strekken deze uit. | Nederlandsch Instituut voor het Nabije Oosten; Vester-Jeruzalem. Lichtbeelden- | 60./1454 | 32.266595, 35.538224 | Palestine |

NINO Collection: glass slides

| box no. | scan | labels: handwritten text | label(s): printed text | inv.no. on | location (Google Maps) | Album |
|-----------|------|--|---|------------|------------------------|------------------|
| NINO 1053 | 064 | Palestijnsch landschap met Kameelen | Eigendom van Prof. Dr F. M. Th. Böhl te Leiden | 60./1455 | | Palestine |
| NINO 1053 | 065 | Graf v[an] Rachel | | 60./1456 | 31.719298, 35.202010 | Palestine |
| NINO 1053 | 066 | Kanaänietische Vestingmuur. | | 60./1457 | | Palestine |
| NINO 1053 | 067 | Huizen en Poort v[an] d[e] oude Kanaänietische Stad Dehir. | | 60./1458 | | Palestine |
| NINO 1053 | 068 | Aardbeving: Deir Mar Johan[na] | | 60./1459 | 31.838063, 35.538959 | Palestine |
| NINO 1053 | 069 | Aardbeving: Nablus: 5. | Assyriologische Werkkamer te Leiden | 60./1460 | 32.220950, 35.261891 | Palestine |
| NINO 1053 | 070 | Aardbeving: Jericho | Assyriologische Werkkamer te Leiden | 60./1461 | 31.855455, 35.459748 | Palestine |
| NINO 1053 | 071 | Aardbeving: Kamp der Sam[eritanen]. | Assyriologische Werkkamer te Leiden | 60./1462 | 32.213234, 35.250470 | Palestine |
| NINO 1053 | 072 | Aardbeving | Assyriologische Werkkamer te Leiden | 60./1463 | | Palestine |
| NINO 1053 | 073 | [Geen beschrijving] | Nederlandsch Instituut voor het Nabije Oosten; H.G. LAMMERTS VAN BUEREN - | 60./1464 | | Palestine |
| NINO 1053 | 074 | [Geen beschrijving] | Nederlandsch Instituut voor het Nabije Oosten; H.G. LAMMERTS VAN BUEREN - | 60./1465 | | Palestine |
| NINO 1053 | 075 | [Geen beschrijving] | H.G. LAMMERTS VAN BUEREN - Utrecht. OPTIEK - FOTO - PROJECTIE | 60./1466 | | Palestine |
| NINO 1053 | 076 | [Geen beschrijving] | H.G. LAMMERTS VAN BUEREN - Utrecht. OPTIEK - FOTO - PROJECTIE | 60./1467 | | Palestine |
| NINO 1053 | 077 | [Geen beschrijving; een man bij een poort] | H.G. LAMMERTS VAN BUEREN - Utrecht. OPTIEK - FOTO - PROJECTIE | 60./1468 | | Palestine |
| NINO 1053 | 078 | [Geen beschrijving] | Nederlandsch Instituut voor het Nabije Oosten; H.G. LAMMERTS VAN BUEREN - | 60./1469 | | Palestine |
| NINO 1053 | 079 | [Geen beschrijving; landschap met spoorlijn] | Nederlandsch Instituut voor het Nabije Oosten; H.G. LAMMERTS VAN BUEREN - | 60./1470 | | Palestine |
| NINO 1053 | 080 | Een karavaan. | | 60./1471 | | Palestine |
| NINO 1053 | 081 | Herders a[an] h[et] Middagmaal | | 60./1473 | | Palestine |
| NINO 1053 | 082 | Fluitspelende herder. | | 60./1474 | | Palestine |
| NINO 1053 | 083 | Herder tussen zijn schapen | | 60./1477 | | Palestine |
| NINO 1053 | 084 | Herder & schapen in een vallei. | | 60./1475 | | Palestine |
| NINO 1053 | 085 | Herders m[et] schapen voor een grot | | 60./1478 | | Palestine |
| NINO 1053 | 086 | Ruiter op een ouden weg. | | 60./1479 | | Palestine |
| NINO 1053 | 087 | Oude Weg | | 60./1480 | | Palestine |
| NINO 1053 | 088 | 0887 Aaronsgrab auf dem Berge Aeussere, G '34 | Th. Benzinger / Lichtbilderverlag / Stuttgart | 61./1484 | 30.317137, 35.406664 | Palestine-south |
| NINO 1053 | 089 | Heilige Steen(?) | Assyriologische Werkkamer te Leiden | 61.3/1829 | | Palestine-Sichem |
| NINO 1053 | 090 | Zuil tusschen puin. (Baäl?) | Assyriologische Werkkamer te Leiden | 61.3/1830 | | Palestine-Sichem |
| NINO 1054 | 001 | Joodsche Kolonie. (Safed) | Nederlandsch Instituut voor het Nabije Oosten; H.G. LAMMERTS VAN BUEREN - | 61.2/1739 | 32.969351, 35.491643 | Palestine-north |
| NINO 1054 | 002 | Safed in Galiléa | Assyriologische Werkkamer te Leiden | 61.2/1707 | 32.968128, 35.493754 | Palestine-north |
| NINO 1054 | 003 | R[ooms-]K[atholiek] Instituut (Safed) | Nederlandsch Instituut voor het Nabije Oosten; H.G. LAMMERTS VAN BUEREN - | 61.2/1737 | 32.9714321,35.4943719 | Palestine-north |
| NINO 1054 | 004 | Safed R[ooms-]K[atholiek] Instituut. Safed | Nederlandsch Instituut voor het Nabije Oosten; H.G. LAMMERTS VAN BUEREN - | 61.2/1738 | 32.9714321,35.4943719 | Palestine-north |
| NINO 1054 | 005 | N[oordelijk] Galilea | Nederlandsch Instituut voor het Nabije Oosten; H.G. LAMMERTS VAN BUEREN - | 61.2/1704 | 32.907065, 35.567725 | Palestine-north |
| NINO 1054 | 006 | Galilea | Assyriologische Werkkamer te Leiden | 61.2/1703 | 32.907065, 35.567725 | Palestine-north |
| NINO 1054 | 007 | buffels bij Metulla in Noord[elijk] Palest[ina]. | Assyriologische Werkkamer te Leiden; Lichtbeelden Vereniging, Amsterdam. | 61.2/1706 | 33.261999, 35.590868 | Palestine-north |
| NINO 1054 | 008 | Nazareth: "Barmherzige Brüder", B.15. | Nederlandsch Instituut voor het Nabije Oosten; H.G. LAMMERTS VAN BUEREN - | 61.2/1714 | 32.703241, 35.296716 | Palestine-north |
| NINO 1054 | 009 | A 213 Sea of Galilee. Sunrise | AMERICAN COLONY PHOTOGRAPHERS.; FR. VESTER & Co., Jerusalem, Palestine. | 61.2/1718 | 32.824256, 35.591418 | Palestine-north |
| NINO 1054 | 010 | | e 102 k 118 Fischerboot auf dem See Genezareth (T 102); Nederlandsch | 61.2/1720 | 32.824256, 35.591418 | Palestine-north |
| NINO 1054 | 011 | A 224 Sea of Galilee at Capernaum | AMERICAN COLONY PHOTOGRAPHERS.; FR. VESTER & Co., Jerusalem, Palestine. | 61.2/1722 | 32.879752, 35.573985 | Palestine-north |
| NINO 1054 | 012 | 1535 Wady Mokattab I | AMERICAN COLONY PHOTOGRAPHERS.; FR. VESTER & Co., Jerusalem, Palestine. | 61./1471 | 28.818021, 33.449558 | Egypt |

NINO Collection: glass slides

| box no. | scan | labels: handwritten text | label(s): printed text | inv.no. on | location (Google Maps) | Album |
|-----------|------|---|---|------------|------------------------|-----------------|
| NINO 1054 | 013 | 1536 Wady Mokattab II | AMERICAN COLONY PHOTOGRAPHERS.; FR. VESTER & Co., Jerusalem, Palestine. | 61./1472 | 28.818021, 33.449558 | Egypt |
| NINO 1054 | 014 | 1523 Wady Gharandal, Palms of Elim | AMERICAN COLONY PHOTOGRAPHERS.; FR. VESTER & Co., Jerusalem, Palestine. | 61./1473 | 29.242714, 32.969737 | Egypt |
| NINO 1054 | 015 | 1610 Pictoresque Wady Lejah | AMERICAN COLONY PHOTOGRAPHERS.; FR. VESTER & Co., Jerusalem, Palestine. | 61./1474 | 28.546534, 33.953860 | Egypt |
| NINO 1054 | 016 | 3325 Wadi Shaib Bridge | AMERICAN COLONY PHOTOGRAPHERS.; FR. VESTER & Co., Jerusalem, Palestine. | 61./1475 | 28.549415, 33.982832 | Egypt |
| NINO 1054 | 017 | Bij d[e] Wadi Feiran | AMERICAN COLONY PHOTOGRAPHERS.; FR. VESTER & Co., Jerusalem, Palestine. | 61./1476 | 28.708315, 33.658707 | Egypt |
| NINO 1054 | 018 | De oase v[an] Wadi Feiran. | Nederlandsch Instituut voor het Nabije Oosten; Vester-Jeruzalem. Lichtbeelden- | 61./1477 | 28.708315, 33.658707 | Egypt |
| NINO 1054 | 019 | 1544 1533 Wady Feiran | AMERICAN COLONY PHOTOGRAPHERS.; FR. VESTER & Co., Jerusalem, Palestine. | 61./1478 | 28.708315, 33.658707 | Egypt |
| NINO 1054 | 020 | 1543 In Wadi Feiran | AMERICAN COLONY PHOTOGRAPHERS.; FR. VESTER & Co., Jerusalem, Palestine. | 61./1479 | 28.708315, 33.658707 | Egypt |
| NINO 1054 | 021 | 1517 Caravan at Springs of Moses | AMERICAN COLONY PHOTOGRAPHERS.; FR. VESTER & Co., Jerusalem, Palestine. | 61./1480 | 29.875818, 32.649248 | Egypt |
| NINO 1054 | 022 | 5002 Araba Wadi el-Utub | AMERICAN COLONY PHOTOGRAPHERS.; FR. VESTER & Co., Jerusalem, Palestine. | 61./1481 | | Palestine-south |
| NINO 1054 | 023 | 5013 Araba. Among the Seaside Palms | AMERICAN COLONY PHOTOGRAPHERS.; FR. VESTER & Co., Jerusalem, Palestine. | 61./1482 | | Palestine-south |
| NINO 1054 | 024 | Boşra (links Kastel en Schouwburg). | Eigendom van Prof. Dr F. M. Th. Böhl te Leiden | 61./1483 | | Palestine-south |
| NINO 1054 | 025 | | 321 Aaronsgrab auf dem Berge Hor, Inneres; Th. Benzinger / Lichtbilderverlag | 61./1485 | 30.317137, 35.406664 | Jordan |
| NINO 1054 | 026 | 4880 Petra. In es-Siq | AMERICAN COLONY PHOTOGRAPHERS.; FR. VESTER & Co., Jerusalem, Palestine. | 61./1486 | 30.322998, 35.455916 | Jordan |
| NINO 1054 | 027 | | 316 Petra, Obeliskenberg, Opferplatz; Th. Benzinger / Lichtbilderverlag / | 61./1487 | 30.320283, 35.449449 | Jordan |
| NINO 1054 | 028 | | 316 Petra, Obeliskenberg, Opferplatz; Th. Benzinger / Lichtbilderverlag / | 61./1488 | 30.320283, 35.449449 | Jordan |
| NINO 1054 | 029 | | 289 Petra, Schatzkammer Pharaos, Unterstock; Th. Benzinger / | 61./1489 | 30.321933, 35.451499 | Jordan |
| NINO 1054 | 030 | | 290 Petra, Schatzkammer Pharaos, Oberstock; Th. Benzinger / | 61./1490 | 30.321933, 35.451499 | Jordan |
| NINO 1054 | 031 | 4282 Tell Ghassul. | AMERICAN COLONY PHOTOGRAPHERS.; FR. VESTER & Co., Jerusalem, Palestine. | 61./1491 | 31.862199, 35.638155 | Palestine-south |
| NINO 1054 | 032 | Maison 26. Tel. Ghassül | CAPI | 61./1492 | 31.862199, 35.638155 | Palestine-south |
| NINO 1054 | 033 | Les quatre niveaux. Tel. Ghassul | CAPI | 61./1493 | 31.862199, 35.638155 | Palestine-south |
| NINO 1054 | 034 | Mar Saba - Palmboom G J[ohannes] d[e] G[root]. | | 61./1499 | 31.704871, 35.331342 | Palestine-south |
| NINO 1054 | 035 | Mar Sabei Vrouwentoren G J[ohannes] d[e] G[root]. | | 61./1502 | 31.704871, 35.331342 | Palestine-south |
| NINO 1054 | 036 | Die Bergfeste Masada a[m] Westrand d[er] Toten Meer | Th. Benzinger, Lichtbilderverlag, Stuttgart. | 61./1503 | 31.317705, 35.353208 | Palestine-south |
| NINO 1054 | 037 | 1230 Leading up to Masada | AMERICAN COLONY PHOTOGRAPHERS.; FR. VESTER & Co., Jerusalem, Palestine. | 61./1504 | 31.317705, 35.353208 | Palestine-south |
| NINO 1054 | 038 | 1229 Masada fr[om] N[orth-]East | AMERICAN COLONY PHOTOGRAPHERS.; FR. VESTER & Co., Jerusalem, Palestine. | 61./1505 | 31.317705, 35.353208 | Palestine-south |
| NINO 1054 | 039 | 1227 Masada fr[om] East | AMERICAN COLONY PHOTOGRAPHERS.; FR. VESTER & Co., Jerusalem, Palestine. | 61./1506 | 31.317705, 35.353208 | Palestine-south |
| NINO 1054 | 040 | 1129 Deep Gorge en route to Ed-Deir | AMERICAN COLONY PHOTOGRAPHERS.; FR. VESTER & Co., Jerusalem, Palestine. | 61./1508 | 30.338078, 35.430047 | Jordan |
| NINO 1054 | 041 | B 347 Deep Ravine en route to Ed-Deir | AMERICAN COLONY PHOTOGRAPHERS.; FR. VESTER & Co., Jerusalem, Palestine. | 61./1507 | 30.338078, 35.430047 | Jordan |
| NINO 1054 | 042 | Wadi Fara I | Nederlandsch Instituut voor het Nabije Oosten; H.G. LAMMERTS VAN BUEREN - | 61./1509 | 32.285584, 35.336573 | Palestine-south |
| NINO 1054 | 043 | Wadi Fara II | Nederlandsch Instituut voor het Nabije Oosten; H.G. LAMMERTS VAN BUEREN - | 61./1510 | 32.285584, 35.336573 | Palestine-south |
| NINO 1054 | 044 | A 315 Ain Farah. Shepherd + Sheep | AMERICAN COLONY PHOTOGRAPHERS.; FR. VESTER & Co., Jerusalem, Palestine. | 61./1511 | 32.289040, 35.341725 | Palestine-south |
| NINO 1054 | 045 | Tell-Far'a (ofra) | Assyriologische Werkkamer te Leiden | 61./1657 | 32.287359, 35.337740 | Palestine-south |
| NINO 1054 | 046 | Far'a. | Assyriologische Werkkamer te Leiden | 61./1747 | 32.287359, 35.337740 | Palestine-south |
| NINO 1054 | 047 | Tell Qataf. | | 61./1512 | 32.461718, 35.557279 | Palestine-south |
| NINO 1054 | 048 | Tell Qataf. | | 61./1513 | 32.461718, 35.557279 | Palestine-south |
| NINO 1054 | 049 | Tell Qataf | | 61./1514 | 32.461718, 35.557279 | Palestine-south |
| NINO 1054 | 050 | Tell Qataf | | 61./1515 | 32.461718, 35.557279 | Palestine-south |
| NINO 1054 | 051 | Tell Qataf. | | 61./1516 | 32.461718, 35.557279 | Palestine-south |

NINO Collection: glass slides

| box no. | scan | labels: handwritten text | label(s): printed text | inv.no. on | location (Google Maps) | Album |
|-----------|------|--|---|-------------|------------------------|-----------------|
| NINO 1054 | 052 | Luchtfoto v[an] h[et] Jordaandal, de mergelvlakte die alleen vruchtbaar is, als men water kan toevoeren; | Nederlandsch Instituut voor het Nabije Oosten; Lichtbeelden Instituut, | 61./1517 | 31.289801, 35.449663 | Palestine-south |
| NINO 1054 | 053 | Mergelheuvels aan de Jordaan. | | 61./1518 | 31.289801, 35.449663 | Palestine-south |
| NINO 1054 | 054 | De vlakte v[an] d[e] Jordaan. | | 61./1519 | 31.289801, 35.449663 | Palestine-south |
| NINO 1054 | 055 | 4265 G Leads Paths Leading to Jordan | AMERICAN COLONY PHOTOGRAPHERS.; FR. VESTER & Co., Jerusalem, Palestine. | 61./1520 I | | Palestine-south |
| NINO 1054 | 056 | Waadbare plaats in de Jordaan bij Daganiah. | Nederlandsch Instituut voor het Nabije Oosten; Lichtbeelden Vereeniging, | 61./1520 II | 32.706936, 35.567609 | Palestine-south |
| NINO 1054 | 057 | | k 6 Landschaft in Judäa (T 110); Th. Benzinger / Lichtbilderverlag / Stuttgart. | 61./1521 | | Palestine-south |
| NINO 1054 | 058 | | 54 Wüste Juda bei Nebi Musa; Th. Benzinger / Lichtbilderverlag / Stuttgart | 61./1522 | 31.786211, 35.431454 | Palestine-south |
| NINO 1054 | 059 | Jericho. Oude fundamenten | | 61./1538 | 31.870520, 35.439468 | Palestine-south |
| NINO 1054 | 060 | 249 Modern Jericho | AMERICAN COLONY PHOTOGRAPHERS.; FR. VESTER & Co., Jerusalem, Palestine. | 61./1540 | 31.856726, 35.461490 | Palestine-south |
| NINO 1054 | 061 | | e 20 k 31 Jericho (T 20); Th. Benzinger / Lichtbilderverlag / Stuttgart | 61./1541 | | Palestine-south |
| NINO 1054 | 062 | | *215 Jericho, Elisaquelle, früherer Zustand; Th. Benzinger / | 61./1542 | 31.870008, 35.444475 | Palestine-south |
| NINO 1054 | 063 | | *216 Jericho, Elisaquelle, früher[er] Zustand (V. 49); Th. Benzinger / | 61./1543 | 31.870008, 35.444475 | Palestine-south |
| NINO 1054 | 064 | De vlakke velden van Jericho | | 61./1544 | 31.870520, 35.439468 | Palestine-south |
| NINO 1054 | 065 | Jericho. | | 61./1545 | 31.870520, 35.439468 | Palestine-south |
| NINO 1054 | 066 | Het oude Jericho. | | 61./1547 | 31.870520, 35.439468 | Palestine-south |
| NINO 1054 | 067 | Oude bron Jericho. | | 61./1549 | 31.870520, 35.439468 | Palestine-south |
| NINO 1054 | 068 | | *214 Jericho, Mauer der alten Stadt; Th. Benzinger / Lichtbilderverlag / Stuttgart | 61./1534b | 31.870520, 35.439468 | Palestine-south |
| NINO 1054 | 069 | | *213 Jericho, Ruinen der alten Stadt; Th. Benzinger / Lichtbilderverlag / Stuttgart | | 31.870520, 35.439468 | Palestine-south |
| NINO 1054 | 070 | De Berg Karantal. | | 58./2417 | 31.874353, 35.430329 | Palestine |
| NINO 1054 | 071 | Naar Jericho B.49. | Nederlandsch Instituut voor het Nabije Oosten; H.G. LAMMERTS VAN BUEREN - | 61./1523 II | 31.851405, 35.430864 | Palestine-south |
| NINO 1054 | 072 | Jericho. (opgravingen. | | 61./1548 | 31.870520, 35.439468 | Palestine-south |
| NINO 1054 | 073 | | 8517. Berg der Versuchung bei Jericho (Palästina); Staatl. Lichtbildstelle, Wien, | 61./1524 | 31.874353, 35.430329 | Palestine-south |
| NINO 1054 | 074 | 235 Good Samaritans Inn | AMERICAN COLONY PHOTOGRAPHERS.; FR. VESTER & Co., Jerusalem, Palestine. | 61./1526 | 31.816441, 35.358984 | Palestine-south |
| NINO 1054 | 075 | 235 Road fr[om] Jerusalem to Jericho | AMERICAN COLONY PHOTOGRAPHERS.; FR. VESTER & Co., Jerusalem, Palestine. | 61./1527 | 31.804396, 35.332759 | Palestine-south |
| NINO 1054 | 076 | Photo Kampman Aug[ustus] 1952 Weg van Jerusalem naar Jericho en de Dode Zee. | | | 31.804396, 35.332759 | Palestine |
| NINO 1054 | 077 | De muur van Jericho. | H. LOBERS BERLIN C 2 Staatliche Museen; Eigendom van Prof. Dr F. M. Th. | 61./1533 | 31.870520, 35.439468 | Palestine-south |
| NINO 1054 | 078 | De heuvel van Jericho vóór de opgraving. | H. LOBERS BERLIN C 2 Staatliche Museen; Eigendom van Prof. Dr F. M. Th. | 61./1531 | 31.870520, 35.439468 | Palestine-south |
| NINO 1054 | 079 | Muur v[an] Jericho (Bronstijd) | Assyriologische Werkkamer te Leiden | 61./2179 | 31.870520, 35.439468 | Palestine-south |
| NINO 1054 | 080 | Jericho, Mauer der alten Stadt | Nederlandsch Instituut voor het Nabije Oosten; Th. Benzinger / Lichtbilderverlag | 61./1534a | 31.870520, 35.439468 | Palestine-south |
| NINO 1054 | 081 | 287 Ancient Jericho fr[om] South | AMERICAN COLONY PHOTOGRAPHERS.; FR. VESTER & Co., Jerusalem, Palestine. | 61./1535 | 31.870520, 35.439468 | Palestine-south |
| NINO 1054 | 082 | Jericho. 1926. J[ohannes] d[e] G[root] | | 61./1532 | | Palestine-south |
| NINO 1054 | 083 | 288 Ancient Jericho fr[om] East | AMERICAN COLONY PHOTOGRAPHERS.; FR. VESTER & Co., Jerusalem, Palestine. | 61./1536 | 31.870520, 35.439468 | Palestine-south |
| NINO 1054 | 084 | 289 Ancient Jericho fr[om] North | AMERICAN COLONY PHOTOGRAPHERS.; FR. VESTER & Co., Jerusalem, Palestine. | 61./1537 | 31.870520, 35.439468 | Palestine-south |
| NINO 1054 | 085 | | *225 Wadi Mubarrak beim Toten Meer (M. 43); Th. Benzinger / Lichtbilderverlag | 61./1551 | | Palestine-south |
| NINO 1054 | 086 | 4287 Jordan entering Dead Sea | AMERICAN COLONY PHOTOGRAPHERS.; FR. VESTER & Co., Jerusalem, Palestine. | 61./1552 | 31.760387, 35.555887 | Palestine-south |
| NINO 1054 | 087 | Mündung des Arnon G '33 | Th. Benzinger / Lichtbilderverlag / Stuttgart | 61./1553 | 31.467047, 35.563531 | Palestine-south |
| NINO 1054 | 088 | el-Lisān (Doode Zee). | Eigendom van Prof. Dr F. M. Th. Böhl te Leiden | 61./1554 | 31.269557, 35.454825 | Jordan |
| NINO 1054 | 089 | Doode Zee. B.19. | Nederlandsch Instituut voor het Nabije Oosten; H.G. LAMMERTS VAN BUEREN - | 61./1555 | 31.588205, 35.499743 | Palestine-south |
| NINO 1054 | 090 | | 224 Totes Meer von Osten; Th. Benzinger / Lichtbilderverlag / Stuttgart | 61./1557 | 31.567139, 35.552405 | Palestine-south |

NINO Collection: glass slides

| box no. | scan | labels: handwritten text | label(s): printed text | inv.no. on | location (Google Maps) | Album |
|-----------|------|--|--|------------|------------------------|-----------------------|
| NINO 1054 | 091 | | 264 Dead Sea. Shore. West[ern] Shore; AMERICAN COLONY PHOTOGRAPHERS.; | 61./1558 | 31.567139, 35.552405 | Palestine-south |
| NINO 1054 | 092 | 1244 Jebel Usdum | | 61./1559 | 31.092203, 35.382810 | Palestine-south |
| NINO 1054 | 093 | | *227 Dschebel Usdum; Th. Benzinger / Lichtbilderverlag / Stuttgart | 61./1560 | 31.092203, 35.382810 | Palestine-south |
| NINO 1054 | 094 | 1256 Sunrise over Edom | AMERICAN COLONY PHOTOGRAPHERS.; FR. VESTER & Co., Jerusalem, Palestine. | 61./1561 | 31.256168, 35.454235 | Palestine-south |
| NINO 1054 | 095 | 1252 Mountains of Edom | AMERICAN COLONY PHOTOGRAPHERS.; FR. VESTER & Co., Jerusalem, Palestine. | 61./1562 | 31.256168, 35.454235 | Palestine-south |
| NINO 1054 | 096 | 1220 Ain Jiddy fr[om] the Sea | AMERICAN COLONY PHOTOGRAPHERS.; FR. VESTER & Co., Jerusalem, Palestine. | 61./1566 | 31.468159, 35.396057 | Palestine-south |
| NINO 1054 | 097 | 1225 Ain Jiddy - Sunrise | AMERICAN COLONY PHOTOGRAPHERS.; FR. VESTER & Co., Jerusalem, Palestine. | 61./1565 | 31.468159, 35.396057 | Palestine-south |
| NINO 1054 | 098 | 5000 Negeb el-Shurk. Traffic Sign | AMERICAN COLONY PHOTOGRAPHERS.; FR. VESTER & Co., Jerusalem, Palestine. | 61./1567 | 29.670918, 35.239049 | Jordan |
| NINO 1054 | 099 | 5014 Head of the Gulf of Akaba | AMERICAN COLONY PHOTOGRAPHERS.; FR. VESTER & Co., Jerusalem, Palestine. | 61./1568 | 29.531757, 34.991160 | Jordan |
| NINO 1054 | 100 | Omgeving Dode Zee. | Assyriologische Werkkamer te Leiden | 61./1550 | 31.493577, 35.391184 | Palestine-south |
| NINO 1055 | 001 | Beërseba | Assyriologische Werkkamer te Leiden | 61./1570 | 31.240244, 34.786258 | Palestine-south |
| NINO 1055 | 002 | - Beërseba. - (1925) | Assyriologische Werkkamer te Leiden | 61./1571 | 31.240244, 34.786258 | Palestine-south |
| NINO 1055 | 003 | Beersheba. An ancient well | AMERICAN COLONY PHOTOGRAPHERS.; FR. VESTER & Co., Jerusalem, Palestine. | 61./1572 | 31.240244, 34.786258 | Palestine-south |
| NINO 1055 | 004 | Beersheba. Old Well | AMERICAN COLONY PHOTOGRAPHERS.; FR. VESTER & Co., Jerusalem, Palestine. | 61./1573 | 31.240244, 34.786258 | Palestine-south |
| NINO 1055 | 005 | Tell-el-Chueilf (Sharuhen) | Assyriologische Werkkamer te Leiden | 61./1576 | | Palestine-south |
| NINO 1055 | 006 | | k 24 Hebron (T 117); Th. Benzinger / Lichtbilderverlag / Stuttgart | 61./1577 | 31.519367, 35.122762 | Palestine-south |
| NINO 1055 | 007 | Hebron (el-Chalil): de groote moskee. | Assyriologische Werkkamer te Leiden | 61./1578 | 31.524698, 35.110796 | Palestine-south |
| NINO 1055 | 008 | Hebron, Moschee, Eingang | Th. Benzinger / Lichtbilderverlag / Stuttgart | 61./1580 | 31.524698, 35.110796 | Palestine-south |
| NINO 1055 | 009 | Hebron, Moschee, Inneres mit Grab Isaaks | Th. Benzinger / Lichtbilderverlag / Stuttgart | 61./1581 | 31.524698, 35.110796 | Palestine-south |
| NINO 1055 | 010 | De Abrahams-eik te Hebron. | Eigendom van Prof. Dr F. M. Th. Böhl te Leiden | 61./1583 | 31.555430, 35.110561 | Palestine-south |
| NINO 1055 | 011 | Tell-beit-Mirsim (K[irjath]-S[efer]) 1926 | Assyriologische Werkkamer te Leiden | 61./1585 | 31.455259, 34.910747 | Palestine-south |
| NINO 1055 | 012 | B 338 Tell Beit Mirsim. West Gate | AMERICAN COLONY PHOTOGRAPHERS.; FR. VESTER & Co., Jerusalem, Palestine. | 61./1586 | 31.455259, 34.910747 | Palestine-south |
| NINO 1055 | 013 | staf opgraving Kirjath-Sefer Böhl, Albright, Kyle, Kelso, Webster, Lee | Nederlandsch Instituut voor het Nabije Oosten | 61./1587a | 31.455259, 34.910747 | Palestine-south |
| NINO 1055 | 014 | Böhl Albright Kyle Kelso Webster Lee | Assyriologische Werkkamer te Leiden | 61.1/1587b | 31.455259, 34.910747 | Palestine-archaeology |
| NINO 1055 | 015 | Böhl, Albright, Kyle, Kelso, Webster, Lee (Kirjath Sefer 1926) | Assyriologische Werkkamer te Leiden | 61.1/1587c | 31.455259, 34.910747 | Palestine-archaeology |
| NINO 1055 | 016 | Kirjath Sepher (T[ell] b[eit] Mirsim): Aufbruch (1926) | Assyriologische Werkkamer te Leiden | 61.1/1588 | 31.455259, 34.910747 | Palestine-archaeology |
| NINO 1055 | 017 | Poort van Kirjath-Sefer (T[ell]-b[eit]-M[irsim]) 1926; Albright (r[echts].) en Böhl (l[inks]) | Assyriologische Werkkamer te Leiden | 61.1/1589a | 31.455259, 34.910747 | Palestine-archaeology |
| NINO 1055 | 018 | Böhl (l[inks]) en Abright (r[echts]) in de poort van Kirjath- Sefer | Nederlandsch Instituut voor het Nabije Oosten | 61.1/1589b | 31.455259, 34.910747 | Palestine-archaeology |
| NINO 1055 | 019 | Prof. Melv[in] Grove Kyle | Assyriologische Werkkamer te Leiden | 61.1/1590a | 31.455259, 34.910747 | Palestine-archaeology |
| NINO 1055 | 020 | Tell-beit-Mirsim: Prof. M[elvin] G[rove] Kyle | Assyriologische Werkkamer te Leiden | 61.1/1590b | 31.455259, 34.910747 | Palestine-archaeology |
| NINO 1055 | 021 | B 331 Tell Beit Mirsim. City Wall | AMERICAN COLONY PHOTOGRAPHERS.; FR. VESTER & Co., Jerusalem, Palestine. | 61.1/1591 | 31.455259, 34.910747 | Palestine-archaeology |
| NINO 1055 | 022 | Tell-Beit Mirsim (Kamp) | Assyriologische Werkkamer te Leiden | 61.1/1592a | 31.455259, 34.910747 | Palestine-archaeology |
| NINO 1055 | 023 | Tell-Beit-Mirsim, kamp 1926. | Assyriologische Werkkamer te Leiden | 61.1/1592b | 31.455259, 34.910747 | Palestine-archaeology |
| NINO 1055 | 024 | Israëlitische bedding (R[echts]) | Assyriologische Werkkamer te Leiden | 61.1/1593 | 31.455259, 34.910747 | Palestine-archaeology |
| NINO 1055 | 025 | B 339 Tell Beit Mirsim. High Place | AMERICAN COLONY PHOTOGRAPHERS.; FR. VESTER & Co., Jerusalem, Palestine. | 61.1/1594 | 31.455259, 34.910747 | Palestine-archaeology |
| NINO 1055 | 026 | B 335 Tell Beit Mirsim Houses at E[astern] Gate | AMERICAN COLONY PHOTOGRAPHERS.; FR. VESTER & Co., Jerusalem, Palestine. | 61.1/1595 | 31.455259, 34.910747 | Palestine-archaeology |
| NINO 1055 | 027 | B 332 Tell Beit Mirsim Canaanite Revetment | AMERICAN COLONY PHOTOGRAPHERS.; FR. VESTER & Co., Jerusalem, Palestine. | 61.1/1596 | 31.455259, 34.910747 | Palestine-archaeology |
| NINO 1055 | 028 | Tell-beit-Mirsim 1926. | Eigendom van Prof. Dr F. M. Th. Böhl; AMERICAN COLONY PHOTOGRAPHERS.; | 61.1/1597 | 31.455259, 34.910747 | Palestine-archaeology |
| NINO 1055 | 029 | Tell-beit-Mirsim 1926. | Eigendom van Prof. Dr F. M. Th. Böhl; AMERICAN COLONY PHOTOGRAPHERS.; | 61.1/1598 | 31.455259, 34.910747 | Palestine-archaeology |

NINO Collection: glass slides

| box no. | scan | labels: handwritten text | label(s): printed text | inv.no. on | location (Google Maps) | Album |
|-----------|------|---|--|------------|------------------------|-----------------------|
| NINO 1055 | 030 | Tell-beit-Mirsim 1926. | Eigendom van Prof. Dr F. M. Th. Böhl; AMERICAN COLONY PHOTOGRAPHERS.; | 61.1/1599 | 31.455259, 34.910747 | Palestine-archaeology |
| NINO 1055 | 031 | Tell-beit-Mirsim 1926 | Eigendom van Prof. Dr F. M. Th. Böhl; AMERICAN COLONY PHOTOGRAPHERS.; | 61.1/1600 | 31.455259, 34.910747 | Palestine-archaeology |
| NINO 1055 | 032 | Tell-beit-Mirsim 1926 | Eigendom van Prof. Dr F. M. Th. Böhl; AMERICAN COLONY PHOTOGRAPHERS.; | 61.1/1601 | 31.455259, 34.910747 | Palestine-archaeology |
| NINO 1055 | 033 | Tell-beit-Mirsim 1926 | Eigendom van Prof. Dr F. M. Th. Böhl; AMERICAN COLONY PHOTOGRAPHERS.; | 61.1/1601 | 31.455259, 34.910747 | Palestine-archaeology |
| NINO 1055 | 034 | Tell-beit-Mirsim 1926 | Eigendom van Prof. Dr F. M. Th. Böhl; AMERICAN COLONY PHOTOGRAPHERS.; | 61.1/1612 | 31.455259, 34.910747 | Palestine-archaeology |
| NINO 1055 | 035 | Tell-beit-Mirsim (Kirjath Sepher) (photo Böhl) | Assyriologische Werkkamer te Leiden | 61.1/1603 | 31.455259, 34.910747 | Palestine-archaeology |
| NINO 1055 | 036 | Tell-beit-Mirsim: Kirjath Sepher | Assyriologische Werkkamer te Leiden | 61.1/1604 | 31.455259, 34.910747 | Palestine-archaeology |
| NINO 1055 | 037 | Bij den Tell-beit-Mirsim: oogsttijd. | Assyriologische Werkkamer te Leiden | 61.1/1605 | 31.455259, 34.910747 | Palestine-archaeology |
| NINO 1055 | 038 | Bij den Tell-beit-Mirsim: oogsttijd. | Assyriologische Werkkamer te Leiden | 61.1/1606 | 31.455259, 34.910747 | Palestine-archaeology |
| NINO 1055 | 039 | Kirjath-Sepher: muḳtâr (1926) | Assyriologische Werkkamer te Leiden | 61.1/1607 | 31.455259, 34.910747 | Palestine-archaeology |
| NINO 1055 | 040 | Arbeiders: Tell-beit Mirsim 1926 | Assyriologische Werkkamer te Leiden | 61.1/1608 | 31.455259, 34.910747 | Palestine-archaeology |
| NINO 1055 | 041 | Gebed: Tell-beit Mirsim 1926 | Assyriologische Werkkamer te Leiden | 61.1/1609 | 31.455259, 34.910747 | Palestine-archaeology |
| NINO 1055 | 042 | Tell-beit -Mirsim: feest der arbeiders 1926 | Assyriologische Werkkamer te Leiden | 61.1/1610 | 31.455259, 34.910747 | Palestine-archaeology |
| NINO 1055 | 043 | Kirjath-Sepher: gasten, 1926. | Assyriologische Werkkamer te Leiden | 61.1/1611 | 31.455259, 34.910747 | Palestine-archaeology |
| NINO 1055 | 044 | Tell-beit-Mirsim: "slangegodin" | Assyriologische Werkkamer te Leiden | 61.1/1613 | 31.455259, 34.910747 | Palestine-archaeology |
| NINO 1055 | 045 | Tell-Beit-Mirsim | Assyriologische Werkkamer te Leiden | 61.1/1614 | 31.455259, 34.910747 | Palestine-archaeology |
| NINO 1055 | 046 | Hebr[eeuwsche] Gewichten (Tell-beit Mirsim) | Assyriologische Werkkamer te Leiden | 61.1/1615 | 31.455259, 34.910747 | Palestine-archaeology |
| NINO 1055 | 047 | Tell-beit-Mirsim: "the lower wells". | Assyriologische Werkkamer te Leiden | 61.1/1616a | 31.455259, 34.910747 | Palestine-archaeology |
| NINO 1055 | 048 | "The lower wells" near T[ell] Beit Mirsi[m] | Assyriologische Werkkamer te Leiden | 61.1/1616b | 31.455259, 34.910747 | Palestine-archaeology |
| NINO 1055 | 049 | Tell-el Hasi van [he]t N[oord]-O[osten] met het opgegraven gedeelte | | 61.1/1617 | 31.547742, 34.730432 | Palestine-archaeology |
| NINO 1055 | 050 | Tell Duweir (Lakiš) | Assyriologis[che Werkkamer te Leiden] | 61.1/1618 | 31.565405, 34.848934 | Palestine-archaeology |
| NINO 1055 | 051 | Lachish | | 61.1/1619 | 31.565405, 34.848934 | Palestine-archaeology |
| NINO 1055 | 052 | Grot bij Bet. Dsehibrin in het kalkgesteente der Shephelah. | Nederlandsch Instituut voor het Nabije Oosten; Lichtbeelden Vereeniging, | 61.1/1622a | 31.605345, 34.898010 | Palestine-archaeology |
| NINO 1055 | 053 | Grot bij Beit Jibrin i[n] d[e] Shephela. | Assyriologische Werkkamer te Leiden; Lichtbeelden Instituut, Amsterdam. | 61.1/1622b | 31.605345, 34.898010 | Palestine-archaeology |
| NINO 1055 | 054 | De offersteen van Manoach te Sor'a (Richt. 13). | Assyriologische Werkkamer te Leiden; Lichtbeelden Vereeniging, Amsterdam. | 61.1/1623a | 31.767362, 34.983399 | Palestine-archaeology |
| NINO 1055 | 055 | offersteen van {erasure} Manoach; offersteen v[an] Manoach. | Nederlandsch Instituut voor het Nabije Oosten; Lichtbeelden Vereeniging, | 61.1/1523b | 31.767362, 34.983399 | Palestine-archaeology |
| NINO 1055 | 056 | - Gezer - | Assyriologische Werkkamer te Leiden | 61.1/1624 | 31.859316, 34.919877 | Palestine-archaeology |
| NINO 1055 | 057 | Steinkreis in Gezer A. 36 | Assyriologische Werkkamer te Leiden; Th. Benzinger / Lichtbilderverlag / | 61.1/1625 | 31.859316, 34.919877 | Palestine-archaeology |
| NINO 1055 | 058 | Voorkant G [Geen beschrijving; Tell Gezer] | | 61.1/1626 | 31.859316, 34.919877 | Palestine-archaeology |
| NINO 1055 | 059 | | 717 Bronzewaffen aus Gezer; Th. Benzinger / Lichtbilderverlag / Stuttgart | 61.1/1627 | | Palestine-archaeology |
| NINO 1055 | 060 | Kindergeraamte in Kruik (Gezer) | Eigendom van Prof. Dr F. M. Th. Böhl te Leiden | 61.1/1628 | 31.859316, 34.919877 | Palestine-archaeology |
| NINO 1055 | 061 | er-Ramle | Assyriologische Werkkamer te Leiden | 61.1/1629 | 31.927614, 34.866214 | Palestine-archaeology |
| NINO 1055 | 062 | Wildernis bij thekoa, waar Amos woonde o[p] d[e] hoogvlakte m[et] h[et] uitzicht o[p] d[e] wildernis naar | Assyriologische Werkkamer te Leiden; Vester-Jeruzalem. Lichtbeelden- | 61.1/1630 | | Palestine-archaeology |
| NINO 1055 | 063 | Wadi el Kelt en het wilde kloofdal, waar volgens overlevering Elia door de raven werd gespijzigd. | Assyriologische Werkkamer te Leiden; Lichtbeelden Instituut, Amsterdam. | 61.1/1631 | 31.844478, 35.414196 | Palestine-archaeology |
| NINO 1055 | 064 | Wadi-el-Kelt i[n] d[e] regentijd | Assyriologische Werkkamer te Leiden; Lichtbeelden Instituut, Amsterdam. | 61.1/1632 | 31.844478, 35.414196 | Palestine-archaeology |
| NINO 1055 | 065 | Askalon (vliegphoto) | | 61.1/1633 | 31.676508, 34.563521 | Palestine-archaeology |
| NINO 1055 | 066 | | 47 Gaza (T 121); Th. Benzinger / Lichtbilderverlag / Stuttgart | 61.1/1634 | 31.503779, 34.462127 | Palestine-archaeology |
| NINO 1055 | 067 | | 2 Asdod; Th. Benzinger / Lichtbilderverlag / Stuttgart | 61.1/1635 | 31.796714, 34.632224 | Palestine-archaeology |
| NINO 1055 | 068 | | 880. Jaffa, Teilansicht vom Meer aus (Palästina); Staatl. Lichtbildstelle, Wien, | 61.1/1636 | 32.054765, 34.750894 | Palestine-archaeology |

NINO Collection: glass slides

| box no. | scan | labels: handwritten text | label(s): printed text | inv.no. on | location (Google Maps) | Album |
|-----------|------|---|---|------------|------------------------|-----------------------|
| NINO 1055 | 069 | Joppe: huis van Simon | Assyriologische Werkkamer te Leiden; H.G. LAMMERTS VAN BUEREN - Utrecht. | 61.1/1637 | 32.053628, 34.750786 | Palestine-archaeology |
| NINO 1055 | 070 | Joppe: oude muur | H.G. LAMMERTS VAN BUEREN - Utrecht. OPTIEK - FOTO - PROJECTIE | 61.1/1638 | 32.053628, 34.750786 | Palestine-archaeology |
| NINO 1055 | 071 | Het Hebreeuwsche gymnasium te Tell Aviv. | Eigendom van Prof. Dr F. M. Th. Böhl te Leiden | 61.1/1640 | 32.086973, 34.784757 | Palestine-archaeology |
| NINO 1055 | 072 | Tell Aviv Hebreeuws Gymn[asium]. | Nederlandsch Instituut voor het Nabije Oosten; H.G. LAMMERTS VAN BUEREN - | 61.1/1641 | 32.086973, 34.784757 | Palestine-archaeology |
| NINO 1055 | 073 | [Geen beschrijving; waarschijnlijk in Tell Aviv] | Nederlandsch Instituut voor het Nabije Oosten; H.G. LAMMERTS VAN BUEREN - | | | Palestine |
| NINO 1055 | 074 | ATLIT Atlit (temples) | Assyriologische Werkkamer te Leiden | 61.1/1642 | 32.705265, 34.934075 | Palestine-archaeology |
| NINO 1055 | 075 | Atlit | Assyriologische Werkkamer te Leiden | 61.1/1643 | 32.705265, 34.934075 | Palestine-archaeology |
| NINO 1055 | 076 | | *15 Haifa; Th. Benzinger / Lichtbilderverlag / Stuttgart | 61.1/1644 | 32.819928, 35.032248 | Palestine-archaeology |
| NINO 1055 | 077 | Haifa: haven | Assyriologische Werkkamer te Leiden | 61.1/1645 | 32.819928, 35.032248 | Palestine-archaeology |
| NINO 1055 | 078 | Haifa, markt. | Nederlandsch Instituut voor het Nabije Oosten; H.G. LAMMERTS VAN BUEREN - | 61.1/1646 | 32.811927, 34.996800 | Palestine-archaeology |
| NINO 1055 | 079 | Karavaan lastkamelen bij Haifa. | Nederlandsch Instituut voor het Nabije Oosten; H.G. LAMMERTS VAN BUEREN - | 61.1/1647 | 32.819928, 35.032248 | Palestine-archaeology |
| NINO 1055 | 080 | Karmel bij Haifa | Assyriologische Werkkamer te Leiden | 61.1/1648 | 32.742513, 35.048045 | Palestine-archaeology |
| NINO 1055 | 081 | | 882. Berg Karmel (Palästina); Staatl. Lichtbildstelle, Wien, I., Wallnerstr. 4/II. | 61.1/1649 | 32.742513, 35.048045 | Palestine-archaeology |
| NINO 1055 | 082 | Moderne Huizen op de Oude Karmel | Assyriologische Werkkamer te Leiden; Lichtbeelden Instituut, Amsterdam. | 61.1/1651 | 32.742513, 35.048045 | Palestine-archaeology |
| NINO 1055 | 083 | Op den Karmel | Nederlandsch Instituut voor het Nabije Oosten; H.G. LAMMERTS VAN BUEREN - | 61.1/1652 | 32.742513, 35.048045 | Palestine-archaeology |
| NINO 1055 | 084 | Kishon m[et] d[e] Karmel. I Kon. 18:40 Richteren 4:7,21,5 | Assyriologische Werkkamer te Leiden; Vester-Jeruzalem. Lichtbeelden- | 61.1/1653 | 32.742513, 35.048045 | Palestine-archaeology |
| NINO 1055 | 085 | Uitzicht van den Karmel op de Middell[andse] zee | Nederlandsch Instituut voor het Nabije Oosten; H.G. LAMMERTS VAN BUEREN - | 61.1/1654 | 32.742513, 35.048045 | Palestine-archaeology |
| NINO 1055 | 086 | Op den Berg Hermon | | 61.1/1655 | 33.311397, 35.766893 | Palestine-archaeology |
| NINO 1056 | 001 | Het "graf van Jozef" en de Ebal. | Eigendom van Prof. Dr F. M. Th. Böhl te Leiden | 61.3/1766 | 32.213250, 35.285008 | Palestine-Sichem |
| NINO 1056 | 002 | | e 21 k 32 Josephsgrab bei Sichem (T 21); Th. Benziger / Lichtbilderverlag / | 61.3/1767 | 32.213250, 35.285008 | Palestine-Sichem |
| NINO 1056 | 003 | graf van Joseph | Nederlandsch Instituut voor het Nabije Oosten; H.G. LAMMERTS VAN BUEREN - | 61.3/1768 | 32.213250, 35.285008 | Palestine-Sichem |
| NINO 1056 | 004 | Schooltje voor het Josef-graf | Assyriologische Werkkamer te Leiden | 61.3/1769 | 32.213250, 35.285008 | Palestine-Sichem |
| NINO 1056 | 005 | Jakobspuit (Russisch Klooster) | Assyriologische Werkkamer te Leiden | 61.3/1771 | 32.209477, 35.285496 | Palestine-Sichem |
| NINO 1056 | 006 | Jakobspuit: Russisch klooster | Assyriologische Werkkamer te Leiden | 61.3/1772 | 32.209477, 35.285496 | Palestine-Sichem |
| NINO 1056 | 007 | Sichem: begin van de opgraving (R) | Nederlandsch Instituut voor het Nabije Oosten | 61.3/1777 | 32.213576, 35.281715 | Palestine-Sichem |
| NINO 1056 | 008 | gezicht op de opgravingen van Sichem | Nederlandsch Instituut voor het Nabije Oosten; H.G. LAMMERTS VAN BUEREN - | 61.3/1781 | 32.213576, 35.281715 | Palestine-Sichem |
| NINO 1056 | 009 | de opgraving van Sichem | Assyriologische Werkkamer te Leiden | 61.3/1780 | 32.213576, 35.281715 | Palestine-Sichem |
| NINO 1056 | 010 | De geleerden op [he]t Arbeidsveld. | | 61.3/1787 | 32.213576, 35.281715 | Palestine-Sichem |
| NINO 1056 | 011 | Sichem. 1926 J[ohannes] d[e] G[root] | | 61.3/1786 | 32.213576, 35.281715 | Palestine-Sichem |
| NINO 1056 | 012 | Tell-el-Balata (Sichem) 126. | Assyriologische Werkkamer te Leiden | 61.3/1782 | 32.213576, 35.281715 | Palestine-Sichem |
| NINO 1056 | 013 | Opgraving van Sichem, mannen en vrouwen. | Nederlandsch Instituut voor het Nabije Oosten; H.G. LAMMERTS VAN BUEREN - | 61.3/1783 | 32.213576, 35.281715 | Palestine-Sichem |
| NINO 1056 | 014 | Datodi Böhl Sellin Welter Johannes | Assryriologische W[erkkamer te Leiden] | 61.3/1785b | 32.213576, 35.281715 | Palestine-Sichem |
| NINO 1056 | 015 | Groep van Arabische Vrouwen | Nederlandsch Instituut voor het Nabije Oosten; H.G. LAMMERTS VAN BUEREN - | 61.3/1788 | 32.213576, 35.281715 | Palestine-Sichem |
| NINO 1056 | 016 | Vrouwen: Tell-el-Balata 1926 | Assyriologische Werkkamer te Leiden | 61.3/1789 | 32.213576, 35.281715 | Palestine-Sichem |
| NINO 1056 | 017 | Tell-el-Balata (Sichem) | Assyriologische Werkkamer te Leiden | 61.3/1790 | 32.213576, 35.281715 | Palestine-Sichem |
| NINO 1056 | 018 | De opgraving van Sichem, 1926 | Assyriologische Werkkamer te Leiden | 61.3/1778 | 32.213576, 35.281715 | Palestine-Sichem |
| NINO 1056 | 019 | Sichem: muren | Assyriologische Werkkamer te Leiden | 61.3/1793 | 32.213576, 35.281715 | Palestine-Sichem |
| NINO 1056 | 020 | Sichem: muur | Assyriologische Werkkamer te Leiden | 61.3/1792 | 32.213576, 35.281715 | Palestine-Sichem |
| NINO 1056 | 021 | Opgraving v[an] sichem b[ij] d[e] muur | Nederlandsch Instituut voor het Nabije Oosten; H.G. LAMMERTS VAN BUEREN - | 61.3/1779 | 32.213576, 35.281715 | Palestine-Sichem |

NINO Collection: glass slides

| box no. | scan | labels: handwritten text | label(s): printed text | inv.no. on | location (Google Maps) | Album |
|-----------|------|--|---|------------|------------------------|------------------|
| NINO 1056 | 022 | Muur van Sichem (1926) | Assyriologische Werkkamer te Leiden. VIEWS OF THE HOLY LAND; C. Raad, | 61.3/1791 | 32.213576, 35.281715 | Palestine-Sichem |
| NINO 1056 | 023 | Sichem: Fundamenten v[an] Kanaän[itische] Huizen | | 61.3/1796 | 32.213576, 35.281715 | Palestine-Sichem |
| NINO 1056 | 024 | Sichem: Oostpoort met graf v[an] Jozef. | Nederlandsch Instituut voor het Nabije Oosten | 61.3/1802b | 32.213576, 35.281715 | Palestine-Sichem |
| NINO 1056 | 025 | Sichem: huis 2de bronsperiode. Zogen[oemde] 2de steunmuur | Assyriologische Werkkamer te Leiden | 61.3/1803 | 32.213576, 35.281715 | Palestine-Sichem |
| NINO 1056 | 026 | Sichem: huis van den blinde grep[pe]l K | | 61.3/1805a | 32.213576, 35.281715 | Palestine-Sichem |
| NINO 1056 | 027 | Sichem: grep[pe]l K (Zuid-Oost). | Nederlandsch Instituut voor het Nabije Oosten | 61.3/1806b | 32.213576, 35.281715 | Palestine-Sichem |
| NINO 1056 | 028 | Sichem: greppel K (1926) | | 61.3/1808 | 32.213576, 35.281715 | Palestine-Sichem |
| NINO 1056 | 029 | Kapiteel van een der 6 tempelzuilen | Nederlandsch Instituut voor het Nabije Oosten | 61.3/1815b | 32.213576, 35.281715 | Palestine-Sichem |
| NINO 1056 | 030 | In de poort van Sichem. | Nederlandsch Instituut voor het Nabije Oosten; H.G. LAMMERTS VAN BUEREN - | 61.3/1800 | 32.213576, 35.281715 | Palestine-Sichem |
| NINO 1056 | 031 | Israëliet[isch] Heiligdom: Sichem (192[6]) | Assyriologische Werkkamer te Leiden. VIEWS OF THE HOLY LAND; C. Raad, | 61.3/1817b | 32.213576, 35.281715 | Palestine-Sichem |
| NINO 1056 | 032 | Sichem: altaar enz[ovoort]. | Assyriologische Werkkamer te Leiden | 61.3/1820b | 32.213576, 35.281715 | Palestine-Sichem |
| NINO 1056 | 033 | Noordel[ijke] Vleugel v[an] h[et] paleis te Sichem | Nederlandsch Instituut voor het Nabije Oosten | 61.3/1824 | 32.213576, 35.281715 | Palestine-Sichem |
| NINO 1056 | 034 | Beth Shaïrim = Schëch Abrëk photo Böhl Apr[i]l 1939 | Assyriologische Werkkamer te Leiden; Lichtbeelden Instituut, Amsterdam. | 61.2/1658 | 32.701377, 35.127187 | Palestine-north |
| NINO 1056 | 035 | Gideons bron, Ain Jalûd, bron v[an] Harod. Richt. 7:1. Vroeger kwam 4 1/2 M[eter] breed uit den Gilboa, nu | Nederlandsch Instituut voor het Nabije Oosten; Vester-Jeruzalem. | 61.2/1659 | 32.548299, 35.355265 | Palestine-north |
| NINO 1056 | 036 | | e 93 k 108 Endor (T 92); Th. Benziger / Lichtbilderverlag / Stuttgart | 61.2/1660 | 32.523544, 35.216014 | Palestine-north |
| NINO 1056 | 037 | Taanach (Tell Ta'anek) | H. LOBERS BERLIN C 2 Staatliche Museen; Eigendom van Prof. Dr F. M. Th. | 61.2/1661 | 32.523544, 35.216014 | Palestine-north |
| NINO 1056 | 038 | Tell-Ta'nnek, 1926. | Assyriologische Werkkamer te Leiden | 61.2/1662 | 32.523544, 35.216014 | Palestine-north |
| NINO 1056 | 039 | Oostelijke burcht van Ta'anek | H. LOBERS BERLIN C 2 Staatliche Museen; Eigendom van Prof. Dr F. M. Th. | 61.2/1663 | 32.523544, 35.216014 | Palestine-north |
| NINO 1056 | 040 | Räucheraltar aus Taanach | Nederlandsch Instituut voor het Nabije Oosten; Th. Benziger / Lichtbilderverlag / | 61.2/1664 | 32.523544, 35.216014 | Palestine-north |
| NINO 1056 | 041 | "Wierookaltaar" van Taänach. | H. LOBERS BERLIN C 2 Staatliche Museen; Eigendom van Prof. Dr F. M. Th. | 61.2/1665 | 32.523544, 35.216014 | Palestine-north |
| NINO 1056 | 042 | Kruiken uit Ta'anek (Sellin) | H. LOBERS BERLIN C 2 Staatliche Museen; Eigendom van Prof. Dr F. M. Th. | 61.2/1667 | 32.523544, 35.216014 | Palestine-north |
| NINO 1056 | 043 | Luchtfoto van Megiddo | Assyriologische Werkkamer te Leiden | 61.2/1674 | 32.585365, 35.184139 | Palestine-north |
| NINO 1056 | 044 | | 1059 Der Tell el-Mutesellim (Megiddo) von Norden, = 166; Th. Benziger / | 61.2/1675 | 32.585365, 35.184139 | Palestine-north |
| NINO 1056 | 045 | Tell Megiddo (luchtph[oto]) | Assyriologische Werkkamer te Leiden | 61.2/2180 | 32.585365, 35.184139 | Palestine-north |
| NINO 1056 | 046 | Megiddo | 1136 Der Massebenraum der sechsten Schicht; Th. Benziger / Lichtbilderverlag / | 61.2/1679 | 32.585365, 35.184139 | Palestine-north |
| NINO 1056 | 047 | Rots-altaar (Megiddo). | Eigendom van Prof. Dr F. M. Th. Böhl te Leiden | 61.2/1680 | 32.585365, 35.184139 | Palestine-north |
| NINO 1056 | 048 | | *1053 Schalensteine in Megiddo,; Th. Benziger / Lichtbilderverlag / Stuttgart | 61.2/1681 | 32.585365, 35.184139 | Palestine-north |
| NINO 1056 | 049 | | *1026 Topf mit sieben Henkeln aus Megiddo; Th. Benzinger / | 61.2/1682 | | Palestine-north |
| NINO 1056 | 050 | Meg[iddo]. G '34 | Siegel des Schema, des "Dieners Jerobeams"; Th. Benzinger / | 61.2/1683 | | Palestine-north |
| NINO 1056 | 051 | Zegel van Sema, Knecht van Jerobeam (Megiddo). | H. LOBERS BERLIN C 2 Staatliche Museen; Eigendom van Prof. Dr F. M. Th. | 61.2/1684 | | Palestine-north |
| NINO 1056 | 052 | Ras el-Aïn (Antipatris): bron van de el-Audia | Assyriologische Werkkamer te Leiden; Lichtbeelden Vereeniging, Amsterdam. | 61.2/1685 | 32.105226, 34.930863 | Palestine-north |
| NINO 1056 | 053 | Beisan | Nederlandsch Instituut voor het Nabije Oosten; H.G. LAMMERTS VAN BUEREN - | 61.2/1686 | 32.504552, 35.502796 | Palestine-north |
| NINO 1056 | 054 | De heuvel van Beth-Sean. | Eigendom van Prof. Dr F. M. Th. Böhl te Leiden | 61.2/1687 | 32.504552, 35.502796 | Palestine-north |
| NINO 1056 | 055 | Klooster op den Tabor. Kerkje. | Nederlandsch Instituut voor het Nabije Oosten; H.G. LAMMERTS VAN BUEREN - | 61.2/1702 | 32.686214, 35.391611 | Palestine-north |
| NINO 1056 | 056 | Tabor | Assyriologische Werkkamer te Leiden | 61.2/1701 | 32.686214, 35.391611 | Palestine-north |
| NINO 1056 | 057 | 342 Looking N[orth] fr[om] Tabor | AMERICAN COLONY PHOTOGRAPHERS; FR. VESTER & Co. Jerusalem, Palestine | 61.2/1696 | 32.686387, 35.388676 | Palestine-north |
| NINO 1056 | 058 | 343 Looking South fr[om] M[oun]t Tabor | AMERICAN COLONY PHOTOGRAPHERS; FR. VESTER & Co. Jerusalem, Palestine | 61.2/1697 | 32.686387, 35.388676 | Palestine-north |
| NINO 1056 | 059 | [Geen beschrijving; de Taborkerk, de kerk van de transfiguratie] | Nederlandsch Instituut voor het Nabije Oosten; H.G. LAMMERTS VAN BUEREN - | 61.2/1700 | 32.686387, 35.388676 | Palestine-north |
| NINO 1056 | 060 | berg Tabor | Assyriologische Werkkamer te Leiden | 61.2/1695 | 32.686387, 35.388676 | Palestine-north |

NINO Collection: glass slides

| box no. | scan | labels: handwritten text | label(s): printed text | inv.no. on | location (Google Maps) | Album |
|-----------|------|---|---|------------|------------------------|------------------|
| NINO 1056 | 061 | 338 Main + M[oun]t Tabor | AMERICAN COLONY PHOTOGRAPHERS; FR. VESTER & Co. Jerusalem, Palestine | 61.2/1708 | 32.686387, 35.388676 | Palestine-north |
| NINO 1057 | 001 | Oelpresse, alt, aus Saanach | Nederlandsch Instituut voor het Nabije Oosten; Th. Benzinger / Lichtbilderverlag | 63./2140 | | Palestine |
| NINO 1057 | 002 | Handmühle, alte Form | Nederlandsch Instituut voor het Nabije Oosten; Th. Benzinger / Lichtbilderverlag | 63./2141 | | Palestine |
| NINO 1057 | 003 | Handmolen. | | 63./2142 | | Palestine |
| NINO 1057 | 004 | Oude Stampers en wrijfstenen. | | 63./2143 | | Palestine |
| NINO 1057 | 005 | | 1157 Eiserne Pflugscharen aus einer; Schmiede der sechsten Schicht; Th. | 63./2144 | | Palestine |
| NINO 1057 | 006 | Arab[ische] Houtdraaijerij. | | 63./2145 | | Palestine |
| NINO 1057 | 007 | Arab[ische] Houtbewerker. | | 63./2146 | | Palestine |
| NINO 1057 | 008 | Arab[ische] Houtbewerkers | | 63./2147 | | Palestine |
| NINO 1057 | 009 | Gerasa (Djeraš): tribune met Nymphaeum | Assyriologische Werkkamer te Leiden; Lichtbeelden Vereeniging, Amsterdam. | 59./1376 | 32.280618, 35.892142 | Jordan |
| NINO 1057 | 010 | Gerasa, gedeelte der ruïnes. | Eigendom van Prof. Dr F. M. Th. Böhl te Leiden | 59./1365 | 32.279928, 35.891925 | Jordan |
| NINO 1057 | 011 | Gerasa: theater. oudste | Eigendom van Prof. Dr F. M. Th. Böhl te Leiden | 59./1373 | 32.276646, 35.889245 | Jordan |
| NINO 1057 | 012 | Gerasa. Het theater, van rechts. | Eigendom van Prof. Dr F. M. Th. Böhl te Leiden | 59./1374 | 32.276646, 35.889245 | Jordan |
| NINO 1057 | 013 | Gerasa: theater: zuilen | Eigendom van Prof. Dr F. M. Th. Böhl te Leiden | 59./1375 | 32.276646, 35.889245 | Jordan |
| NINO 1057 | 014 | Gerasa. Tribune m[et] Nymphaeum; van dichterbij | Eigendom van Prof. Dr F. M. Th. Böhl te Leiden | 59./1377 | 32.280618, 35.892142 | Jordan |
| NINO 1057 | 015 | Jabbok bij Tulul ed-Dahab I | | 59./1385 | 32.183896, 35.682614 | Jordan |
| NINO 1057 | 016 | De Jabbok. | Eigendom van Prof. Dr F. M. Th. Böhl te Leiden | 59./2404 | 32.218096, 35.880917 | Jordan |
| NINO 1057 | 017 | De Jabbok | Eigendom van Prof. Dr F. M. Th. Böhl te Leiden | 59./2405 | 32.218096, 35.880917 | Jordan |
| NINO 1057 | 018 | De Jabbok. bij Geraza. | Eigendom van Prof. Dr F. M. Th. Böhl te Leiden | 59./1382 | 32.218096, 35.880917 | Jordan |
| NINO 1057 | 019 | Bedouienen bij de Jabbok. | Eigendom van Prof. Dr F. M. Th. Böhl te Leiden | 59./1384 | 32.218096, 35.880917 | Jordan |
| NINO 1057 | 020 | Jabbok bij Tulûl-ed-Ḍahab: Aug[ustus] 1927. II | Assyriologische Werkkamer te Leiden | 59./1386 | 32.183896, 35.682614 | Jordan |
| NINO 1057 | 021 | Goudheuveld: Westel[ijke] heuvel I | Lichtbeelden Vereeniging, Amsterdam. | 59./1388 | 32.185707, 35.686525 | Jordan |
| NINO 1057 | 022 | Goudheuveld: Westel[ijke] heuvel II | | 59./1389 | 32.185707, 35.686525 | Jordan |
| NINO 1057 | 023 | Goudheuveld: Westel[ijke] heuvel III | | 59./1390 | 32.185707, 35.686525 | Jordan |
| NINO 1057 | 024 | goudheuveld: oostheuvel. | | 59./1391 | 32.185707, 35.686525 | Jordan |
| NINO 1057 | 025 | Tulul-ed-dahab. | Assyriologische Werkkamer te Leiden | 59./1392 | 32.185707, 35.686525 | Jordan |
| NINO 1057 | 026 | Tulûl-ed-dahab: Oostheuvel | Assyriologische Werkkamer te Leiden | 59./1393 | 32.185707, 35.686525 | Jordan |
| NINO 1057 | 027 | Tulûl-ed-dahab: Oostheuvel I | | 59./1394 | 32.185707, 35.686525 | Jordan |
| NINO 1057 | 028 | Tulul-ed-dahab | Assyriologische Werkkamer te Leiden | 59./1396 | 32.185707, 35.686525 | Jordan |
| NINO 1057 | 029 | Tulul-ed-dahab: synag[oge]-heuvel | Assyriologische Werkkamer te Leiden | 59./1397 | 32.185707, 35.686525 | Jordan |
| NINO 1057 | 030 | Tulûl-ed-dahab: top syn[agoge]-heuvel | Assyriologische Werkkamer te Leiden | 59./1398 | 32.185707, 35.686525 | Jordan |
| NINO 1057 | 031 | Tulûl-ed-dahab, top syn[agoge]-heuvel | | 59./1399 | 32.185707, 35.686525 | Jordan |
| NINO 1057 | 032 | Tell Der 'alla (Sukkot) | Assyriologische Werkkamer te Leiden | 59./1400 | 32.196605, 35.620861 | Jordan |
| NINO 1057 | 033 | | 260 Tal des Jarmuk, von Westen gesehen; Th. Benzinger / | 59./1401 | 32.678206, 35.646924 | Jordan |
| NINO 1057 | 034 | | 262 Wasserfall des Jarmuk; Th. Benzinger / Lichtbilderverlag / Stuttgart | 59./1402 | 32.679722, 35.649444 | Jordan |
| NINO 1057 | 035 | Sichem: Campagne 1927 | | 61.3/1826a | 32.213668, 35.282061 | Palestine-Sichem |
| NINO 1057 | 036 | Tusschen muren en fundamente. | Assyriologische Werkkamer te Leiden | 61.3/1828 | 32.213668, 35.282061 | Palestine-Sichem |
| NINO 1057 | 037 | Oude trap tusschen verweerde rotsmuren. | Assyriologische Werkkamer te Leiden | 61.3/1831 | 32.213668, 35.282061 | Palestine-Sichem |
| NINO 1057 | 038 | 2 greppels. Sichem 1928 | Assyriologische Werkkamer te Leiden | 61.3/1832 | 32.213668, 35.282061 | Palestine-Sichem |

NINO Collection: glass slides

| box no. | scan | labels: handwritten text | label(s): printed text | inv.no. on | location (Google Maps) | Album |
|-----------|------|---|--|-------------|------------------------|------------------|
| NINO 1057 | 039 | Werkzaamheden tussen fundamenten Sichem '28 | Assyriologische Werkkamer te Leiden | 61.3/1833 | 32.213668, 35.282061 | Palestine-Sichem |
| NINO 1057 | 040 | Tell-el-Balāta 1928. Op de eerste fundamenten | Assyriologische Werkkamer te Leiden | 61.3/1834 | 32.213668, 35.282061 | Palestine-Sichem |
| NINO 1057 | 041 | "Migdal-Sichem": 1928. | Assyriologische Werkkamer te Leiden | 61.3/1835 | 32.213668, 35.282061 | Palestine-Sichem |
| NINO 1057 | 042 | Migdal Sichem, campagne najaar 1928. | Lichtbeelden Vereeniging, Amsterdam. | 61.3/1836 | 32.213668, 35.282061 | Palestine-Sichem |
| NINO 1057 | 043 | [Geen beschrijving; waarschijnlijk in Sichem] | Assyriologische Werkkamer te Leiden | 61.3/1837 | 32.213668, 35.282061 | Palestine-Sichem |
| NINO 1057 | 044 | Sichem: meisje met kruik (Isr[aëlietische] bedding) | Nederlandsch Instituut voor het Nabije Oosten | 61.3/ 1849b | 32.213668, 35.282061 | Palestine-Sichem |
| NINO 1057 | 045 | Schminkpaletten uit Sichem Museum te Leiden | Assyriologische Werkkamer te Leiden | 61.3/1850a | | Palestine-Sichem |
| NINO 1057 | 046 | Gouden Sieradiën uit Sichem. | Nederlandsch Instituut voor het Nabije Oosten | 61.3/1851b | | Palestine-Sichem |
| NINO 1057 | 047 | Sichem No. 1378: brief in spijkerschrift | Nederlandsch Instituut voor het Nabije Oosten | 61.3/1861a | | Palestine-Sichem |
| NINO 1057 | 048 | Gerizim bij Sichem: rechts Sjech Ganem links: Ras-Kikis, | Assyriologische Werkkamer te Leiden; Lichtbeelden Vereeniging, Amsterdam. | 61.3/1874 | 32.207428, 35.275010 | Palestine-Sichem |
| NINO 1057 | 049 | | 156 Nablus (Sichem), Fliegeraufnahme; Th. Benzinger / Lichtbilderverlag / | 61.3/1862 | 32.217474, 35.269115 | Palestine-Sichem |
| NINO 1057 | 050 | | 8580. Nablus (Sichem), Gesamtansicht I (Palästina); Staatl. Lichtbildstelle, Wien, | 61.3/1863 | 32.217474, 35.269115 | Palestine-Sichem |
| NINO 1057 | 051 | Nablus (1927) | Assyriologische Werkkamer te Leiden | 61.3/1864 | 32.217474, 35.269115 | Palestine-Sichem |
| NINO 1057 | 052 | Nâblus (Sichem). | Eigendom van Prof. Dr F. M. Th. Böhl te Leiden | 61.3/1865 | 32.217474, 35.269115 | Palestine-Sichem |
| NINO 1057 | 053 | Nabloes: Jothams kansel | Assyriologische Werkkamer te Leiden | 61.3/1866 | 32.207082, 35.274987 | Palestine-Sichem |
| NINO 1057 | 054 | Nabloes: groote moskee | Assyriologische Werkkamer te Leiden | 61.3/1867 | 32.218057, 35.269267 | Palestine-Sichem |
| NINO 1057 | 055 | Moskee in Nablus | | 61.3/1868 | 32.218057, 35.269267 | Palestine-Sichem |
| NINO 1057 | 056 | Mohammediaansch heiligdom bij Sichem: Riğâl el-'amûd | Assyriologische Werkkamer te Leiden; Lichtbeelden Vereeniging, Amsterdam. | 61.3/1869 | 32.201221, 35.273310 | Palestine-Sichem |
| NINO 1057 | 057 | Romeinsche stoelen, Nablus 1927 | Assyriologische Werkkamer te Leiden | 61.3/1870 | 32.222446, 35.261311 | Palestine-Sichem |
| NINO 1057 | 058 | De doofstomme tegen den Ebal | Assyriologische Werkkamer te Leiden | 61.3/1873 | 32.235386, 35.269405 | Palestine-Sichem |
| NINO 1057 | 059 | Pas tusschen Ebal en Grizim, aan deze zijde lag Sichem, dat de toegang bewaakte. Rechts de Ebal, berg v[an] | Nederlandsch Instituut voor het Nabije Oosten; Lichtbeelden Instituut, | 61.3/1872 | 32.215133, 35.275916 | Palestine-Sichem |
| NINO 1057 | 060 | Byzantijsche kerk: Gerizim (P. Schneider 1928.) | Assyriologische Werkkamer te Leiden | 61.3/1875 | 32.201220, 35.273589 | Palestine-Sichem |
| NINO 1057 | 061 | Garizim: Byzant[ijsche] kerk (P. Schneider 1928) | Assyriologische Werkkamer te Leiden | 61.3/1876 | 32.201336, 35.273783 | Palestine-Sichem |
| NINO 1057 | 062 | Byzantijsche kerk: Gerizim (P. Schneider 1928) | Assyriologische Werkkamer te Leiden | 61.3/1877 | 32.200996, 35.273769 | Palestine-Sichem |
| NINO 1057 | 063 | Byzantijsche muur: Garizim | Assyriologische Werkkamer te Leiden | 61.3/1879 | 32.200996, 35.273769 | Palestine-Sichem |
| NINO 1057 | 064 | Ruines Byzantijsche Kerk o[p] d[e] Gerizim. | Assyriologische Werkkamer te Leiden | 61.3/1880 | 32.201211, 35.273449 | Palestine-Sichem |
| NINO 1057 | 065 | Muurresten op d[e] Gerizim | Assyriologische Werkkamer te Leiden | 61.3/1882 | 32.201283, 35.273217 | Palestine-Sichem |
| NINO 1057 | 066 | Hoek v[an] d[e] Byzantijsche Kerk o[p] d[e] Gerizim. | Assyriologische Werkkamer te Leiden | 61.3/1881 | 32.201077, 35.273332 | Palestine-Sichem |
| NINO 1057 | 067 | gezicht van den Tell-Sûfar | Assyriologische Werkkamer te Leiden | 61.3/1884 | | Palestine-Sichem |
| NINO 1057 | 068 | Rās Soefar bij Nabloes | Assyriologische Werkkamer te Leiden | 61.3/1885 | | Palestine-Sichem |
| NINO 1057 | 069 | Samaria, ingang heuvel | Nederlandsch Instituut voor het Nabije Oosten; H.G. LAMMERTS VAN BUEREN - | 61.3/1887 | 32.276604, 35.190775 | Palestine-south |
| NINO 1057 | 070 | B 111 Samaria, Gen[eral] view of Ruins 9 | AMERICAN COLONY PHOTOGRAPHERS; FR. VESTER & Co. Jerusalem, Palestine | 61.3/1880 | 32.276604, 35.190775 | Palestine-south |
| NINO 1057 | 071 | Keizer Augustus in Sebastia (Sam[aria]) | Assyriologische Werkkamer te Leiden | 61.3/1889 | 32.276604, 35.190775 | Palestine-south |
| NINO 1057 | 072 | Samaria (es-Sebastije). | Eigendom van Prof. Dr F. M. Th. Böhl te Leiden | 61.3/1890 | 32.276604, 35.190775 | Palestine-south |
| NINO 1057 | 073 | {erasure} (1927). Samaria (Sebast[ia]) | Assyriologische Werkkamer te Leiden | 61.3/1891 | 32.276604, 35.190775 | Palestine-south |
| NINO 1057 | 074 | Samaria Zuilen | H.G. LAMMERTS VAN BUEREN - Utrecht. OPTIEK - FOTO - PROJECTIE | 61.3/1892 | 32.276604, 35.190775 | Palestine-south |
| NINO 1057 | 075 | Samaria, Zuilen. | Nederlandsch Instituut voor het Nabije Oosten; H.G. LAMMERTS VAN BUEREN - | 61.3/1893 | 32.276604, 35.190775 | Palestine-south |
| NINO 1057 | 076 | Hoofdstraat Samaria (Sebastīje) | Assyriologische Werkkamer te Leiden | 61.3/1894b | 32.276604, 35.190775 | Palestine-south |
| NINO 1057 | 077 | Samaria: Hoofdstraat | 881. Samaria, Säulengang des Herodes (Palästina); Staatl. Lichtbildstelle, Wien, | 61.3/1894c | 32.276604, 35.190775 | Palestine-south |

NINO Collection: glass slides

| box no. | scan | labels: handwritten text | label(s): printed text | inv.no. on | location (Google Maps) | Album |
|-----------|------|---|--|-------------|------------------------|------------------|
| NINO 1057 | 078 | A 193 Samaria. Herodian Towers + City Gate | AMERICAN COLONY PHOTOGRAPHERS; FR. VESTER & Co. Jerusalem, Palestine | 61.3/1895 | 32.276604, 35.190775 | Palestine-south |
| NINO 1057 | 079 | Samaria, Ruïnen der israel[ietische] Burg | Nederlandsch Instituut voor het Nabije Oosten; Th. Benzinger / Lichtbilderverlag | 61.3/1896 | 32.276604, 35.190775 | Palestine-south |
| NINO 1057 | 080 | 0161 Samaria, Treppenaufgang z[um] Tempel G '34 | Th. Benzinger / Lichtbilderverlag / Stuttgart | 61.3/1898 | 32.276604, 35.190775 | Palestine-south |
| NINO 1057 | 081 | 0164 Samaria, Westtor der Burg G '34 | Th. Benzinger / Lichtbilderverlag / Stuttgart | 61.3/1897 | 32.276604, 35.190775 | Palestine-south |
| NINO 1057 | 082 | Samaria ruïnen. | Nederlandsch Instituut voor het Nabije Oosten; H.G. LAMMERTS VAN BUEREN - | 61.3/1899 | 32.276604, 35.190775 | Palestine-south |
| NINO 1057 | 083 | A 185 Covering up Ahab's Palace | AMERICAN COLONY PHOTOGRAPHERS; FR. VESTER & Co. Jerusalem, Palestine | 61.3/1900 | 32.276604, 35.190775 | Palestine-south |
| NINO 1057 | 084 | Muur G van Achab | | 61.3/1902 | 32.276604, 35.190775 | Palestine-south |
| NINO 1057 | 085 | Samaria: paleis van Achab | Assyriologische Werkkamer te Leiden | 61.3/1901 | 32.276604, 35.190775 | Palestine-south |
| NINO 1057 | 086 | Samaria: Resten van Muren. | Assyriologische Werkkamer te Leiden | 61.3/1903 | 32.276604, 35.190775 | Palestine-south |
| NINO 1057 | 087 | es-Sebastije (samaria), Apr[il] 1925 (prof. Dalman en Böhl) | Eigendom van Prof. Dr F. M. Th. Böhl te Leiden | 61.3/1905 | 32.276604, 35.190775 | Palestine-south |
| NINO 1057 | 088 | Tell-Dotan (Dothan) | Assyriologische Werkkamer te Leiden | 61.3/ 1910 | 32.412606, 35.238345 | Palestine |
| NINO 1057 | 089 | Tell-el-Balata (Sichem) voor de opgraving (1914). | Eigendom van Prof. Dr F. M. Th. Böhl te Leiden; H. LOBERS BERLIN C 2 Staatliche | 61.3/1759 | 32.213550, 35.282006 | Palestine-Sichem |
| NINO 1057 | 090 | Sichem: opgraving 1914. | Eigendom van Prof. Dr F. M. Th. Böhl te Leiden | 61.3/1773 | 32.213519, 35.282115 | Palestine-Sichem |
| NINO 1057 | 091 | Sichem: Noordel[ijke] toren bij de stadspoort. | Eigendom van Prof. Dr F. M. Th. Böhl te Leiden | 61.3/1774 | 32.214177, 35.282468 | Palestine-Sichem |
| NINO 1057 | 092 | Sichem: regenbak in de stadspoort. | Eigendom van Prof. Dr F. M. Th. Böhl te Leiden | 61.3/1775 | 32.213519, 35.282494 | Palestine-Sichem |
| NINO 1057 | | | | | | |
| NINO 1058 | 001 | Digging (Duncan) I t[egen]o[ver] titel; The "Two walls" of Jerusalem. | CAPI | 62./2017 | 31.774266, 35.235846 | Jerusalem |
| NINO 1058 | 002 | Heuvel Ofel, stadsmuur, Apr[il] 1925. | Eigendom van Prof. Dr F. M. Th. Böhl te Leiden | 62./2018 | 31.774266, 35.235846 | Jerusalem |
| NINO 1058 | 003 | A 39 Site of the City of David | AMERICAN COLONY PHOTOGRAPHERS; FR. VESTER & Co. Jerusalem, Palestine | 62./2019 | 31.774266, 35.235846 | Jerusalem |
| NINO 1058 | 004 | Ophel: wijnpersbak (?). | Assyriologische Werkkamer te Leiden; Lichtbeelden Vereniging, Amsterdam. | 62./2020 | 31.774266, 35.235846 | Jerusalem |
| NINO 1058 | 005 | High Place-Jerusalem. (Ophel). Digging II 45 | CAPI | 62./2021 | 31.774266, 35.235846 | Jerusalem |
| NINO 1058 | 006 | The "Tower that lieth out" City of David. The small Maccabean tower at the north end. Accuracy 127 | CAPI | 62./2022 | 31.774266, 35.235846 | Jerusalem |
| NINO 1058 | 007 | The Davidic Tower(Zion) -showing the line of the Jebusite glacis (Hebrew fortifications.) Digging I 191 | CAPI | 62./2023 | 31.776336, 35.228448 | Jerusalem |
| NINO 1058 | 008 | Graven der kon[ingen]? Digging II 180, Tunnel caves on Ophel (Zion). | CAPI | 62./2024 | 31.774266, 35.235846 | Jerusalem |
| NINO 1058 | 009 | "Het graf van David", Ofel Apr[il] 1925. | Eigendom van Prof. Dr F. M. Th. Böhl te Leiden | 62./2025 | 31.771667, 35.229407 | Jerusalem |
| NINO 1058 | 010 | Ophel: "Millo". | H. LOBERS BERLIN C 2 Staatliche Museen; Staatl. Lichtbildstelle, Wien, I., | 62./2026 | 31.774266, 35.235846 | Jerusalem |
| NINO 1058 | 011 | Ofel-graving: "Millo". | Eigendom van Prof. Dr F. M. Th. Böhl te Leiden | 62./2017 | 31.774266, 35.235846 | Jerusalem |
| NINO 1058 | 012 | Muur stad van David (Ofel). | Eigendom van Prof. Dr F. M. Th. Böhl te Leiden | 62./2028 | 31.774266, 35.235846 | Jerusalem |
| NINO 1058 | 013 | | 872. Jerusalem, Josaphattal (Palästina); Staatl. Lichtbildstelle, Wien, I., | 62./2029 | | Jerusalem |
| NINO 1058 | 014 | | 3 Palästina. 3. Siloa am Kidrontal. (26 148) Reihe Do. 429; Nederlandsch | 62./2036 | 31.770884, 35.234729 | Jerusalem |
| NINO 1058 | 015 | onder Siloa | Nederlandsch Instituut voor het Nabije Oosten; H.G. LAMMERTS VAN BUEREN - | 62./2037 | 31.770884, 35.234729 | Jerusalem |
| NINO 1058 | 016 | onder Siloa | Nederlandsch Instituut voor het Nabije Oosten; H.G. LAMMERTS VAN BUEREN - | 62./2038 | 31.770884, 35.234729 | Jerusalem |
| NINO 1058 | 017 | Gezicht op Jerusalem vanaf den Olijfberg | Assyriologische Werkkamer te Leiden; Vester-Jeruzalem. Lichtbeelden- | 62./2046 II | 31.778723, 35.243254 | Jerusalem |
| NINO 1058 | 018 | Jeruzalem: gezicht naar Olijfb[erg]. | Assyriologische Werkkamer te Leide[n] | 62./2046 I | 31.778723, 35.243254 | Jerusalem |
| NINO 1058 | 019 | Jerusalem. Mount of Olives with the Church | | 62./2045 | 31.778919, 35.240781 | Jerusalem |
| NINO 1058 | 020 | Jerusalem, Davids Grab, Aeusseres G '33 18 | Th. Benzinger / Lichtbilderverlag / Stuttgart | 62./2045 II | 31.771667, 35.229407 | Jerusalem |
| NINO 1058 | 021 | Op den Olijfberg. J[ohannes] d[e] G[root]. | | 62./2043 | 31.778723, 35.243254 | Jerusalem |
| NINO 1058 | 022 | Jerusalem. From the Mount of Olives. | | 62./2044 I | 31.778723, 35.243254 | Jerusalem |
| NINO 1058 | 023 | [Geen beschrijving; Jeruzalem, Olijfberg] | H.G. LAMMERTS VAN BUEREN - Utrecht. OPTIEK - FOTO - PROJECTIE | 62./2042 | 31.778723, 35.243254 | Jerusalem |

NINO Collection: glass slides

| box no. | scan | labels: handwritten text | label(s): printed text | inv.no. on | location (Google Maps) | Album |
|-----------|------|--|---|------------|------------------------|-----------------|
| NINO 1058 | 024 | Jeruzalem (olijfberg) | Assyriologische Werkkamer te Leiden | 62./2041 | 31.778723, 35.243254 | Jerusalem |
| NINO 1058 | 025 | [Geen beschrijving; Jeruzalem, Olijfberg] | Nederlandsch Instituut voor het Nabije Oosten; H.G. LAMMERTS VAN BUEREN - | 62./2040 | 31.778723, 35.243254 | Jerusalem |
| NINO 1058 | 026 | Oelberg und Kidrontal. Dalman Fliegerb[ilder]. | CAPI | 62./2039 | | Jerusalem |
| NINO 1058 | 027 | Gethsemane tegen de helling van den Olijfberg. | Assyriologische Werkkamer te Leiden | 62./2051 | 31.779271, 35.239671 | Jerusalem |
| NINO 1058 | 028 | Jerusalem, Oelberg u[nd] Gethsemane {erasure} | Nederlandsch Instituut voor het Nabije Oosten; Th. Benzinger / Lichtbilderverlag | 62./2048 | 31.779271, 35.239671 | Jerusalem |
| NINO 1058 | 029 | | e 9 k 11 Der Oelberg, davor der Garten Gethsemane (T 9); Th. Benzinger / | 62./2049 | 31.779271, 35.239671 | Jerusalem |
| NINO 1058 | 030 | | †136 Jerusalem, Gethsemane (T. 10); Th. Benzinger / Lichtbilderverlag / Stuttgart | 62./2053 | 31.779271, 35.239671 | Jerusalem |
| NINO 1058 | 031 | Jeruzalem: Gethsemane | Assyriologische Werkkamer te Leiden | 62./2054 | 31.779271, 35.239671 | Jerusalem |
| NINO 1058 | 032 | | *138 Jerusalem, Apostelfelsen neben Gethsemane; Th. Benzinger / | 62./2055 | 31.779271, 35.239671 | Jerusalem |
| NINO 1058 | 033 | "Heuvel van Golgotha"? | Nederlandsch Instituut voor het Nabije Oosten; H.G. LAMMERTS VAN BUEREN - | 62./2056 | 31.7834949, 35.2289283 | Jerusalem |
| NINO 1058 | 034 | "The Garden Tomb" (Gordon) | Eigendom van Prof. Dr F. M. Th. Böhl te Leiden | 62./2057 | 31.7834949, 35.2289283 | Jerusalem |
| NINO 1058 | 035 | Het "graf van Gordon". | Eigendom van Prof. Dr F. M. Th. Böhl te Leiden | 62./2058 | 31.7834949, 35.2289283 | Jerusalem |
| NINO 1058 | 036 | Het "graf van Gordon" (binnen) | Eigendom van Prof. Dr F. M. Th. Böhl te Leiden | 62./2059 | 31.7834949, 35.2289283 | Jerusalem |
| NINO 1058 | 037 | [Geen beschrijving; het graf van Gordon, Jeruzalem] | Nederlandsch Instituut voor het Nabije Oosten; H.G. LAMMERTS VAN BUEREN - | 62./2060 | 31.7834949, 35.2289283 | Jerusalem |
| NINO 1058 | 038 | Kerk van het heilige graf. | Assyriologische Werkkamer te Leiden | 62./2063 | 31.7786759, 35.2296283 | Jerusalem |
| NINO 1058 | 039 | Digging I 190, Zion-East Wall. The North Step Bastion and the Davidic Tower. | CAPI | 62./2074 | 31.776336, 35.228448 | Jerusalem |
| NINO 1058 | 040 | Jerusalem, Davids Grab, Inneres G '33 | Th. Benzinger / Lichtbilderverlag / Stuttgart | 62./2076 | 31.771708, 35.229325 | Jerusalem |
| NINO 1058 | 041 | | e 13 k 19 Jerusalem, Eingang zur Grabeskirche (T 13); Th. Benzinger / | 62./2062 | 31.7786759, 35.2296283 | Jerusalem |
| NINO 1058 | 042 | [Jer]usalem. Holy Sepulchre. | | 62./2065a | 31.7786759, 35.2296283 | Jerusalem |
| NINO 1058 | 043 | "Het Heilige graf" (buitenkant). | Eigendom van Prof. Dr F. M. Th. Böhl te Leiden | 62./2066 | 31.7786759, 35.2296283 | Jerusalem |
| NINO 1058 | 044 | Het Heilige graf (binnenzijde) | Eigendom van Prof. Dr F. M. Th. Böhl te Leiden | 62./2067 | 31.7786759, 35.2296283 | Jerusalem |
| NINO 1058 | 045 | 74 Chapel of the finding of the Cross | AMERICAN COLONY PHOTOGRAPHERS; FR. VESTER & Co. Jerusalem, Palestine | 62./2071 | 31.7786759, 35.2296283 | Jerusalem |
| NINO 1058 | 046 | Jerusalem, Königsgräber, Inneres einer Grabkammer G '34 | Th. Benzinger / Lichtbilderverlag / Stuttgart | 62./2079 | | Jerusalem |
| NINO 1058 | 047 | | 8 Palästina. 8. Jerusalem, Erlöskirche. (64 994) [Reihe] Do. 429; Nederlandsch | 62./2082 | 31.7777677, 35.2297515 | Jerusalem |
| NINO 1058 | 048 | 068 Jerusalem, Einzelansicht von Turm der Elöserkirche aus nach osten | Th. Benzinger / Lichtbilderverlag / Stuttgart | 62./2083 | 31.7777677, 35.2297515 | Jerusalem |
| NINO 1058 | 049 | Basiliek v[an] d[e] Ecce Homo. | | 62./2084 | 31.7804488, 35.2331561 | Jerusalem |
| NINO 1058 | 050 | Burcht Antonia. | | 62./2085 | 31.7798341, 35.2359329 | Jerusalem |
| NINO 1058 | 051 | Burcht Antonia. | | 62./2086 | 31.7798341, 35.2359329 | Jerusalem |
| NINO 1058 | 052 | Burcht Antonia. | | 62./2087 | 31.7798341, 35.2359329 | Jerusalem |
| NINO 1058 | 053 | Galerij v[an] d[e] Lithostrotos. | | 62./2088 | 31.7804488, 35.2331561 | Jerusalem |
| NINO 1058 | 054 | Oude woning. [waarschijnlijk in Jeruzalem] | | 63./2148 | | Palestine |
| NINO 1058 | 055 | "Zittend in de poort." [waarschijnlijk in Jeruzalem] | | 63./2149 | | Palestine |
| NINO 1058 | 056 | Joodsche Begrafenis. J[ohannes] d[e] G[root] Jerusalem 1926. | | 63./2151 | | Palestine |
| NINO 1058 | 057 | Voorhal. met grafingang. | | 63./2150 | | Palestine |
| NINO 1058 | 058 | De tabernakel in de Woestijn. | | 63./2153 | | Palestine |
| NINO 1058 | 059 | 323 Capernaum. | | 61.2/1723 | 32.879846, 35.575284 | Palestine-north |
| NINO 1058 | 060 | [Geen beschrijving; de Witte Synagoge in Kafarnaüm] | Nederlandsch Instituut [voor het Nabije Oosten]; H.G. LAMMERTS VAN BUEREN - | 61.2/1724 | 32.880977, 35.575278 | Palestine-north |
| NINO 1058 | 061 | Synagoge Kapernaum | Nederlandsch Instituut voor het Nabije Oosten; H.G. LAMMERTS VAN BUEREN - | 61.2/1726 | 32.880977, 35.575278 | Palestine-north |
| NINO 1058 | 062 | Synagoge van Capernaüm | | 61.2/1727 | 32.880977, 35.575278 | Palestine-north |

NINO Collection: glass slides

| box no. | scan | labels: handwritten text | label(s): printed text | inv.no. on | location (Google Maps) | Album |
|-----------|------|---|--|------------|------------------------|------------------|
| NINO 1058 | 063 | | e 87 k 102 Ruinen der Synagoge von Kapernaum (T 89); Th. Benzinger / | 61.2/1728 | 32.880977, 35.575278 | Palestine-north |
| NINO 1058 | 064 | A 230 Capernaum. West[ern] Wall Synagogue | AMERICAN COLONY PHOTOGRAPHERS; FR. VESTER & Co. Jerusalem, Palestine | 61.2/1730 | 32.880977, 35.575278 | Palestine-north |
| NINO 1058 | 065 | Kapernaum. 1926. J[ohannes] d[e] G[root] | | 61.2/1731 | 32.880977, 35.575278 | Palestine-north |
| NINO 1058 | 066 | A 242 Capernaum. Pot of Mana | AMERICAN COLONY PHOTOGRAPHERS; FR. VESTER & Co. Jerusalem, Palestine | 61.2/1732 | 32.880977, 35.575278 | Palestine-north |
| NINO 1058 | 067 | Synagoge Kapernaum | Nederlandsch Instituut voor het Nabije O | 61.2/1734 | 32.880977, 35.575278 | Palestine-north |
| NINO 1058 | 068 | A 248 Capernaum. Corinthian Capitals | AMERICAN COLONY PHOTOGRAPHERS; FR. VESTER & Co. Jerusalem, Palestine | 61.2/1735 | 32.880977, 35.575278 | Palestine-north |
| NINO 1058 | 069 | | *206 Magdala; Th. Benzinger / Lichtbilderverlag / Stuttgart | 61.2/1741 | 32.834179, 35.517396 | Palestine-north |
| NINO 1058 | 070 | B 141 Scene at Magdala | AMERICAN COLONY PHOTOGRAPHERS; FR. VESTER & Co. Jerusalem, Palestine | 61.2/1742 | 32.834179, 35.517396 | Palestine-north |
| NINO 1058 | 071 | Prehistorische spelonken bij Tabeqha | Assyriologische Werkkamer te Leiden | 61.2/1743a | 32.8735064, 35.5469434 | Palestine-north |
| NINO 1058 | 072 | Grot van Tabqa. | Nederlandsch Instituut voor het Nabije O | 61.2/1743b | 32.8735064, 35.5469434 | Palestine-north |
| NINO 1058 | 073 | | *200 Hule-See (V. 45); Th.Benzinger / Lichtbilderverlag / Stuttgart | 61.2/1744 | 33.103017, 35.609870 | Palestine-north |
| NINO 1058 | 074 | | *201 Jordanbrücke Dschir {erasure}; Th.Benzinger / Lichtbilderverlag / | 61.2/1745 | 33.010422, 35.628259 | Palestine-north |
| NINO 1058 | 075 | Bron van de Jordaan bij Banias; Jordaan bij Banyas. dichtbij de bron waar hij opwelt. | Nederlandsch Instituut voor het Nabije O | 61.2/1746b | 33.248406, 35.694494 | Palestine-north |
| NINO 1058 | 076 | Bron van de Jordaan bij Banias. | Assyriologische Werkkamer te Leiden; Lic | 61.2/1746a | 33.248406, 35.694494 | Palestine-north |
| NINO 1058 | 077 | Palestijnsche herder. foto Frank Scholten | Assyriologische Werkkamer te Leiden | 100./2482 | | Palestine |
| NINO 1059 | 001 | Steen van Golgotha, gevonden 1928 in de byzantijsche kerk op de Gerizim | Assyriologische Werkkamer te Leiden | 61.3/1883 | | Palestine-Sichem |
| NINO 1059 | 002 | el-Burğ bij Betin (Bethel) | Assyriologische Werkkamer te Leiden | 62.1/2127 | | Jerusalem |
| NINO 1059 | 003 | Tempelplatz und Jerusalem. Dalman Fliegerb[ilder]. | CAPI | 62./1917 | | Jerusalem |
| NINO 1059 | 004 | BOVEN VOORKANT annual 1923-1935 Frontispiece | | 62./1914 | | Jerusalem |
| NINO 1059 | 005 | Altjerusalem. Dalman Fliegerb[ilder]. | CAPI | 62./1918 | | Jerusalem |
| NINO 1059 | 006 | Jeruzalem: Zuiden (in [he]t midden het station). | Eigendom van Prof. Dr F. M. Th. Böhl te Leiden | 62./1919 | | Jerusalem |
| NINO 1059 | 007 | Jerusalem von Nordost[en]. Dalman Fliegerb[ilder]. | CAPI | 62./1920 | | Jerusalem |
| NINO 1059 | 008 | Jerusalem von Nordosten vom Skopus aus | Th. Benzinger / Lichtbilderverlag / Stuttgart | 62./1921 | | Jerusalem |
| NINO 1059 | 009 | Jeruzalem vanuit den Skopus | Assyriologische Werkkamer te Leiden | 62./1922 | | Jerusalem |
| NINO 1059 | 010 | Jeruzalem vanuit de Skopus | Assyriologische Werkkamer te Leiden | 62./1923 | | Jerusalem |
| NINO 1059 | 011 | | 1 Palästina 1. Jerusalem vom Tal Hinnom (Süden aus (80 784) Reihe Do. 429; | 62./1924 | | Jerusalem |
| NINO 1059 | 012 | Jeruzalem. | Nederlandsch Instituut voor het Nabije Oosten; H.G. LAMMERTS VAN BUEREN - | 62./1926 | | Jerusalem |
| NINO 1059 | 013 | buite[n] Jeruzalem | [Nederlandsch Instituut voor het] Nabije Oosten; H.G. LAMMERTS VAN BUEREN - | 62./1927 | | Jerusalem |
| NINO 1059 | 014 | De weg v[an] Jerusalem n[aar] Jericho | | 62./1928 | | Jerusalem |
| NINO 1059 | 015 | [Geen beschrijving; Jeruzalem] | Nederlandsch Instituut voor het Nabije Oosten; H.G. LAMMERTS VAN BUEREN - | 62./1930 | | Jerusalem |
| NINO 1059 | 016 | [Geen beschrijving; Jeruzalem] | Nederlandsch Instituut voor het Nabije Oosten; H.G. LAMMERTS VAN BUEREN - | 62./1929 | | Jerusalem |
| NINO 1059 | 017 | Bij Jeruzalem... | | 62./2457 | | Jerusalem |
| NINO 1059 | 018 | Jeruzalem (bij het station) | Assyriologische Werkkamer te Leiden | 62./1931 | | Jerusalem |
| NINO 1059 | 019 | II Jeruzalem: station | Assyriologische Werkkamer te Leiden | 62./1932 | | Jerusalem |
| NINO 1059 | 020 | Jeruzalem: op het station. | | 62./2406 | | Jerusalem |
| NINO 1059 | 021 | 28 Jerusalem. R[ail]R[oad] Station I | AMERICAN COLONY PHOTOGRAPHERS; FR. VESTER & Co. Jerusalem, Palestine | 62./1933 | | Jerusalem |
| NINO 1059 | 022 | Jeruzalem buiten den muur. | Nederlandsch Instituut voor het Nabije Oosten; H.G. LAMMERTS VAN BUEREN - | 62./1950 | 31.771456, 35.224114 | Jerusalem |
| NINO 1059 | 023 | Jeruzalem: Stefanus-poort, B. 31. | Nederlandsch Instituut voor het Nabije Oosten; H.G. LAMMERTS VAN BUEREN - | 62./1949 | 31.780902, 35.236861 | Jerusalem |
| NINO 1059 | 024 | | 4 Plaästina 4. Jerusalem, Goldenes Tor. (26 093) Reihe Do. 429; Nederlandsch | 62./1947 | 31.779419, 35.236913 | Jerusalem |

NINO Collection: glass slides

| box no. | scan | labels: handwritten text | label(s): printed text | inv.no. on | location (Google Maps) | Album |
|-----------|------|--|---|------------|------------------------|-----------|
| NINO 1059 | 025 | | *70 Jerusalem, Goldenes Tor in der Ostmauer; Th. Benzinger / | 62./1945 | 31.779419, 35.236913 | Jerusalem |
| NINO 1059 | 026 | Jeruzalem buiten den Z[uidelijke] muur. | Nederlandsch Instituut voor het Nabije Oosten; H.G. LAMMERTS VAN BUEREN - | 62./1943 | 31.775482, 35.235314 | Jerusalem |
| NINO 1059 | 027 | | 72 Jerusalem, Südmauer (östliche Hälfte); Th. Benzinger / Lichtbilderverlag | 62./1942 | 31.776004, 35.236968 | Jerusalem |
| NINO 1059 | 028 | Jerusalem. Damascuspoort. Mohammedaansch. | Assyriologische Werkkamer te Leiden; Lichtbeelden Instituut, Amsterdam. | 62./1940 | 31.781609, 35.230319 | Jerusalem |
| NINO 1059 | 029 | Jeruzalem: muur Noordzijde, B.35. | Nederlandsch Instituut voor het Nabije Oosten; H.G. LAMMERTS VAN BUEREN - | 62./1939 | 31.780232, 35.235661 | Jerusalem |
| NINO 1059 | 030 | Jeruzalem: muur Noordzijde B.34. | Nederlandsch Instituut voor het Nabije Oosten; H.G. LAMMERTS VAN BUEREN - | 62./1938 | 31.780232, 35.235661 | Jerusalem |
| NINO 1059 | 031 | uitgr[aving] Jerusalem. | | 62./1936 | | Jerusalem |
| NINO 1059 | 032 | Jerusalem. | | 62./1935 | 31.777723, 35.235394 | Jerusalem |
| NINO 1059 | 033 | De stad van Melchizedek. | | 62./1934 | 31.777863, 35.234892 | Jerusalem |
| NINO 1059 | 034 | Jeruzalem waterleiding. | Nederlandsch Instituut voor het Nabije Oosten; H.G. LAMMERTS VAN BUEREN - | 62./1959 | | Jerusalem |
| NINO 1059 | 035 | 35 David Street | AMERICAN COLONY PHOTOGRAPHERS; FR. VESTER & Co. Jerusalem, Palestine | 62./1952 | 31.792424, 35.218284 | Jerusalem |
| NINO 1059 | 036 | Jerusalem. Markt i[n] d[e] Davidsstraat. | Assyriologische Werkkamer te Leiden | 62./1953 | 31.792424, 35.218284 | Jerusalem |
| NINO 1059 | 037 | Een straat in Jeruzalem. | Eigendom van Prof. Dr F. M. Th. Böhl te Leiden | 62./1954 | | Jerusalem |
| NINO 1059 | 038 | Jeruzalem: Mohamm[edaansche] wijk | Nederlandsch Instituut voor het Nabije Oosten; H.G. LAMMERTS VAN BUEREN - | 62./1957 | | Jerusalem |
| NINO 1059 | 039 | Binnenplaats van het "huis van Kajafas" | Assyriologische Werkkamer te Leiden | 62./1958 | 31.772608, 35.229478 | Jerusalem |
| NINO 1059 | 040 | Bij den Drinkbak. | | 62./1960 | | Jerusalem |
| NINO 1059 | 041 | Synagoge in Jerusalem. | | 62./1964 | | Jerusalem |
| NINO 1059 | 042 | Jerusalem, Ecce Homo-Bogen. B41 | Nederlandsch Instituut voor het Nabije Oosten. | 62./1966 | 31.780382, 35.233398 | Jerusalem |
| NINO 1059 | 043 | Jer[uzalem]. Ecce. Homo.boog | Nederlandsch Instituut voor het Nabije Oosten; H.G. LAMMERTS VAN BUEREN - | 62./1968 | 31.780382, 35.233398 | Jerusalem |
| NINO 1059 | 044 | Jeruzalem: Via dolorosa | Assyriologische Werkkamer te Leiden | 62./1965 | 31.780382, 35.233398 | Jerusalem |
| NINO 1059 | 045 | Herr Blankertz, dochter Johanna, personeel Jeruzalem | Nederlandsch Instituut voor het Nabije Oosten; H.G. LAMMERTS VAN BUEREN - | 62./1971 | | Jerusalem |
| NINO 1059 | 046 | Herr Blankertz en Johanna | Nederlandsch Instituut voor het Nabije Oosten; H.G. LAMMERTS VAN BUEREN - | 62./1970 | | Jerusalem |
| NINO 1059 | 047 | Syrisch weeshuis. | Nederlandsch Instituut voor het Nabije Oosten; H.G. LAMMERTS VAN BUEREN - | 62./1973 | 31.7915119, 35.2116249 | Jerusalem |
| NINO 1060 | 001 | School Calioub. (II) | Nederlandsch Instituut voor het Nabije Oosten; H.G. LAMMERTS VAN BUEREN - | 70./1007 | 30.176066, 31.210038 | Egypt |
| NINO 1060 | 002 | School Calioub. (I) | Nederlandsch Instituut voor het Nabije Oosten; H.G. LAMMERTS VAN BUEREN - | 70./1006 | 30.176066, 31.210038 | Egypt |
| NINO 1060 | 003 | Een Koptisch Kerkfeest. | | 70./1010 | | Egypt |
| NINO 1060 | 004 | Egypt[ische] Predikant m[et] vrouw | Nederlandsch Instituut voor het Nabije Oosten; H.G. LAMMERTS VAN BUEREN - | 70./1009 | 30.176066, 31.210038 | Egypt |
| NINO 1060 | 005 | Egyp[tische] Predikant voor zijn kerk | Nederlandsch Instituut voor het Nabije Oosten; H.G. LAMMERTS VAN BUEREN - | 70./1008 | 30.176066, 31.210038 | Egypt |
| NINO 1060 | 006 | P.J. Pennings, mevrouw en dochtertje. | Nederlandsch Instituut voor het Nabije Oosten; H.G. LAMMERTS VAN BUEREN - | 70./1005 | | Egypt |
| NINO 1060 | 007 | Kairo, arabische Schule | Th. Benzinger / Lichtbilderverlag / Stuttgart | 70./992 | Cairo | Egypt |
| NINO 1060 | 008 | Obelisk. | Nederlandsch Instituut voor het Nabije Oosten; H.G. LAMMERTS VAN BUEREN - | 70./993 | | Egypt |
| NINO 1060 | 009 | Amrou Moskee | | 70./994 | 30.009840, 31.233233 | Egypt |
| NINO 1060 | 010 | Paleishof Sheik El Sadah | Nederlandsch Instituut voor het Nabije Oosten | 70./995 | 30.031699, 31.252496 | Egypt |
| NINO 1060 | 011 | Graf Vesir El Achraf | Nederlandsch Instituut voor het Nabije Oosten | 70./997 | 30.043934, 31.275000 | Egypt |
| NINO 1060 | 012 | Graven der Kalifs | Nederlandsch Instituut voor het Nabije Oosten | 70./998 | 30.043934, 31.275000 | Egypt |
| NINO 1060 | 013 | bij museum Cairo. Sphynx. | Nederlandsch Instituut voor het Nabije Oosten; H.G. LAMMERTS VAN BUEREN - | 70./1000 | 30.047441, 31.233658 | Egypt |
| NINO 1060 | 014 | Caïro: op de Kade. | Nederlandsch Instituut voor het Nabije Oosten; H.G. LAMMERTS VAN BUEREN - | 70./999 | 30.033912, 31.224991 | Egypt |
| NINO 1060 | 015 | "Hasisch Café." | Nederlandsch Instituut voor het Nabije Oosten | 70./991 | 30.068354, 31.230849 | Egypt |
| NINO 1060 | 016 | Cairo Bruiloft | | 70./989 | 30.068354, 31.230849 | Egypt |

NINO Collection: glass slides

| box no. | scan | labels: handwritten text | label(s): printed text | inv.no. on | location (Google Maps) | Album |
|-----------|------|---|--|------------|------------------------|-----------------------|
| NINO 1060 | 017 | "Citadel" (III) | | 70./987 | 30.028343, 31.260518 | Egypt |
| NINO 1060 | 018 | Kairo: citadel (II) | Assyriologische Werkkamer te Leiden | 70./986 | 30.028343, 31.260518 | Egypt |
| NINO 1060 | 019 | Kairo: citadel (I) | Assyriologische Werkkamer te Leiden | 70./985 | 30.028343, 31.260518 | Egypt |
| NINO 1060 | 020 | Nijl Caïro (II) | Nederlandsch Instituut voor het Nabije Oosten; H.G. LAMMERTS VAN BUEREN - | 70./983 | 30.033912, 31.224991 | Egypt |
| NINO 1060 | 021 | Nijl Caïro (I) | Nederlandsch Instituut voor het Nabije Oosten; H.G. LAMMERTS VAN BUEREN - | 70./982 | 30.033912, 31.224991 | Egypt |
| NINO 1060 | 022 | bij museum Caïro. Stèle. | Nederlandsch Instituut voor het Nabije Oosten; H.G. LAMMERTS VAN BUEREN - | 70./1001 | 30.047441, 31.233658 | Egypt |
| NINO 1060 | 023 | Obelisk von Heliopolis | Nederlandsch Instituut voor het Nabije Oosten; Th. Benzinger / Lichtbilderverlag | 70./1002 | 30.129419, 31.307499 | Egypt |
| NINO 1060 | 024 | Moskee Calioub. | Nederlandsch Instituut voor het Nabije Oosten; H.G. LAMMERTS VAN BUEREN - | 70./1003 | 30.176066, 31.210038 | Egypt |
| NINO 1060 | 025 | Egypte Zending Calioub. | H.G. LAMMERTS VAN BUEREN - Utrecht. OPTIEK - FOTO - PROJECTIE | 70./1004 | 30.176066, 31.210038 | Egypt |
| NINO 1060 | 026 | | 493. Straße nach den Pyramiden von Gizeh (Ägypten); Staatl. Lichtbildstelle, | 71./1017 | 29.982553, 31.138668 | Egypt |
| NINO 1060 | 027 | Weg naar Pyramiden | Nederlandsch Instituut voor het Nabije Oosten | 71./1018 | 29.982553, 31.138668 | Egypt |
| NINO 1060 | 028 | Cheops Pyramide | Nederlandsch Instituut voor het Nabije Oosten | 71./1020 | 29.978748, 31.134466 | Egypt |
| NINO 1060 | 029 | Chephren Pyramide | Nederlandsch Instituut voor het Nabije Oosten | 71./1021 | 29.975565, 31.131116 | Egypt |
| NINO 1060 | 030 | Beklimming groote pyramide. I | Eigendom van Prof. Dr F. M. Th. Böhl te Leiden | 71./1022 | 29.978748, 31.134466 | Egypt |
| NINO 1060 | 031 | Uitzicht van de groote Pyramide. | Eigendom van Prof. Dr F. M. Th. Böhl te Leiden | 71./1024 | 29.978748, 31.134466 | Egypt |
| NINO 1060 | 032 | Sakkara: pyramide van Zoser | Assyriologische Werkkamer te Leiden | 71./1025 | 29.870953, 31.216856 | Egypt |
| NINO 1060 | 033 | Ain Qedeis, graf. | | 61.1/1656 | 30.904697, 34.406724 | Palestine-archaeology |
| NINO 1060 | 034 | sphinx v[an] Gizeh. Front v[an] rechts. | Nederlandsch Instituut voor het Nabije Oosten; H.G. LAMMERTS VAN BUEREN - | 71./1031 | 29.975137, 31.137829 | Egypt |
| NINO 1060 | 035 | Het hoofd van de Sphinx | Eigendom van Prof. Dr F. M. Th. Böhl te Leiden | 71./1033 | 29.975137, 31.137829 | Egypt |
| NINO 1060 | 036 | Sphinx van Gizeh Front. | [Nederlandsch Instituut voor het Nabije O]os[ten] | 71./1028 | 29.975137, 31.137829 | Egypt |
| NINO 1060 | 037 | [Geen beschrijving; de sfinx van Gizeh] | Nederlandsch Instituut voor het Nabije Oosten; H.G. LAMMERTS VAN BUEREN - | 71./1032 | 29.975137, 31.137829 | Egypt |
| NINO 1060 | 038 | Gizeh: De Sphinx. rechterkant. | Assyriologische Werkkamer te Leiden | 71./1030 | 29.975137, 31.137829 | Egypt |
| NINO 1060 | 039 | sphinx v[an] Gizeh + pyramide | Nederlandsch Instituut voor het Nabije Oosten; H.G. LAMMERTS VAN BUEREN - | 71./1029 | 29.975137, 31.137829 | Egypt |
| NINO 1060 | 040 | Sakkarah. Graf- en tempelveld Photo Kampman Aug[ustus] 1951 | | | 29.853452, 31.218577 | Egypt |
| NINO 1060 | 041 | Sakkarah. Graf en tempelveld Photo Kampman Aug[ustus] 1951 | | | 29.853452, 31.218577 | Egypt |
| NINO 1060 | 042 | Sakkarah Graf- en tempelveld Photo Kampman Aug[ustus] 1951 | | | 29.853452, 31.218577 | Egypt |
| NINO 1060 | 043 | Pyramide Sakkarah. | Nederlandsch Instituut voor het Nabije Oosten | 71./1026 | 29.854214, 31.219184 | Egypt |
| NINO 1060 | 044 | Memphis Standbeeld Ramses II | Nederlandsch Instituut voor het Nabije Oosten | 71.1/1072 | 29.705490, 31.223424 | Egypt |
| NINO 1060 | 045 | 1261. Kairo Gesamtland. Pyramiden 27 | Staatl. Lichtbildstelle, Wien, I., Wallnerstr. 4/II | 70./1019 | 29.977272, 31.133580 | Egypt |
| NINO 1064 | 001 | het zand wordt v[an] bovenlaag verwijderd; Kampagne 1927 | Assyriologische Werkkamer te Leiden | 61.3/1826b | 32.213576, 35.281715 | Palestine-Sichem |
| NINO 1064 | 002 | Werk aan de basis v[an] een muur. | Assyriologische Werkkamer te Leiden | 61.3/1827 | 32.213576, 35.281715 | Palestine-Sichem |
| NINO 1064 | 003 | Sichem: cyklop[ische] muur | Assyriologische Werkkamer te Leiden | 61.3/1839 | 32.213576, 35.281715 | Palestine-Sichem |
| NINO 1064 | 004 | Sichem 1913-1914: Vaatwerk | Assyriologische Werkkamer te Leiden; Staatl. Lichtbildstelle, Wien, I., | 61.3/1843 | 32.213576, 35.281715 | Palestine-Sichem |
| NINO 1064 | 005 | Israëliet[isch] Altaar uit Sichem museum van Leiden | | 61.3/1858 | 32.213576, 35.281715 | Palestine-Sichem |
| NINO 1064 | 006 | Sichem N[umme]r 1350: Kleitafeltje met spijkerschrift | Nederlandsch Instituut voor het Nabije Oosten | 61.3/1860a | 32.213576, 35.281715 | Palestine-Sichem |
| NINO 1064 | 007 | Balata: gezicht v[an] d[e] heuvel (1926) | Assyriologische Werkkamer te Leiden | 61.3/1761 | 32.213576, 35.281715 | Palestine-Sichem |
| NINO 1064 | 008 | Sichem: de tell-el-Balâta van den top v[an] d[e] GeriZim | Assyriologische Werkkamer te Leiden | 61.3/1762a | 32.213576, 35.281715 | Palestine-Sichem |
| NINO 1064 | 009 | Uitzicht vanaf Gerizim v[an] d[e] vlakte v[an] Askar m[et] Jakob's bron beneden in een omwalling. | Nederlandsch Instituut voor het Nabije Oosten; Lichtbeelden Instituut, | 61.3/1763a | 32.207355, 35.274763 | Palestine-Sichem |
| NINO 1064 | 010 | Heuvel van Sichem (Tell-el-Balâta) vanuit de Gerizim: rechts | Assyriologische Werkkamer te Leiden | 61.3/1763b | 32.213258, 35.281576 | Palestine-Sichem |

NINO Collection: glass slides

| box no. | scan | labels: handwritten text | label(s): printed text | inv.no. on | location (Google Maps) | Album |
|-----------|------|--|---|------------|------------------------|------------------|
| NINO 1064 | 011 | Balâta en Gerizim (Sichem) | Assyriologische Werkkamer te Leiden | 61.3/1764a | 32.213225, 35.281997 | Palestine-Sichem |
| NINO 1064 | 012 | dorpje Balâta en Gerizim | Assyriologische Werkkamer te Leiden | 61.3/1764b | 32.206561, 35.284652 | Palestine-Sichem |
| NINO 1064 | 013 | Sichem, Zomer 1926: "Marjam" | Assyriologische Werkkamer te Leiden | 61.3/1765a | 32.213576, 35.281715 | Palestine-Sichem |
| NINO 1064 | 014 | Sichem: "Die schöne Fellachin" | Nederlandsch Instituut voor het Nabije Oosten | 61.3/1765b | 32.213576, 35.281715 | Palestine-Sichem |
| NINO 1065 | 001 | Sichem: N[oord]-W[est] poort, 1926 | Assyriologische Werkkamer te Leiden | 61.3/1799 | 32.213576, 35.281715 | Palestine-Sichem |
| NINO 1065 | 002 | Heuvel van Sichem (Tell-el-Balâta) (vanuit de Gerizim) links | Assyriologische Werkkamer te Leiden | 61.3/1762b | 32.213576, 35.281715 | Palestine-Sichem |
| NINO 1065 | 003 | Sichem. Begin v[an] d[e] Opgraving | | 61.3/1776 | 32.213576, 35.281715 | Palestine-Sichem |
| NINO 1065 | 004 | Ons huis in Balâta, 1926. | | 61.3/1784 | 32.213576, 35.281715 | Palestine-Sichem |
| NINO 1065 | 005 | Datodi, Böhl, Sellin, Welter, Johannes. | Nederlandsch Instituut voor het Nabije Oosten | 61.3/1785a | 32.213576, 35.281715 | Palestine-Sichem |
| NINO 1065 | 006 | Sichem. Ringmuur met toren J[ohannes] d[e] G[root] | Assyriologische Werkkamer te Leiden | 61.3/1794 | 32.213576, 35.281715 | Palestine-Sichem |
| NINO 1065 | 007 | Sichem, bij de N[oord]-W[est]-poort, Isr[aelitische] bedding. | Assyriologische Werkkamer te Leiden | 61.3/1795 | 32.213576, 35.281715 | Palestine-Sichem |
| NINO 1065 | 008 | Sichem: N[oord]-W[est] poort. | Assyriologische Werkkamer te Leiden | 61.3/1797 | 32.213576, 35.281715 | Palestine-Sichem |
| NINO 1065 | 009 | Sichem: N[oord]-W[est] poort, toestand 1926 | Assyriologische Werkkamer te Leiden | 61.3/1798 | 32.213576, 35.281715 | Palestine-Sichem |
| NINO 1065 | 010 | Steenen oostpoort ontdekt. Sichem. | Nederlandsch Instituut voor het Nabije Oosten | 61.3/1801 | 32.213576, 35.281715 | Palestine-Sichem |
| NINO 1065 | 011 | Sichem: Oostpoort en Jozefs graf | Assyriologische Werkkamer te Leiden | 61.3/1802a | 32.213576, 35.281715 | Palestine-Sichem |
| NINO 1065 | 012 | Sichem: Greppel K. | | 61.3/1804 | 32.213576, 35.281715 | Palestine-Sichem |
| NINO 1065 | 013 | Sichem: huis v[an] d[e] blinde | Assyriologische Werkkamer te Leiden | 61.3/1805b | 32.213576, 35.281715 | Palestine-Sichem |
| NINO 1065 | 014 | Tell-el-Balata: greppel K (1926) | Assyriologische Werkkamer te Leiden | 61.3/1806a | 32.213576, 35.281715 | Palestine-Sichem |
| NINO 1065 | 015 | Sichem: greppel K, 1926 | Assyriologische Werkkamer te Leiden | 61.3/1809 | 32.213576, 35.281715 | Palestine-Sichem |
| NINO 1065 | 016 | Silo (?) voor graan in Sichem. | | 61.3/1811 | 32.213576, 35.281715 | Palestine-Sichem |
| NINO 1065 | 017 | Sichem: "tempel" v[an] Baäl Berith | Assyriologische Werkkamer te Leiden | 61.3/1812 | 32.213576, 35.281715 | Palestine-Sichem |
| NINO 1065 | 018 | Sichem: "Praschniker-Loch" | Assyriologische Werkkamer te Leiden | 61.3/1810 | 32.213576, 35.281715 | Palestine-Sichem |
| NINO 1065 | 019 | Sichem: "tempelterrass", bij de N[oord]-W[est] poort. | Assyriologische Werkkamer te Leiden | 61.3/1813 | 32.213576, 35.281715 | Palestine-Sichem |
| NINO 1065 | 020 | De fundamente van den tempel (Sichem[]) | Nederlandsch Instituut voor het Nabije Oosten | 61.3/1814 | 32.213576, 35.281715 | Palestine-Sichem |
| NINO 1065 | 021 | Kapiteel van den tempel (Sichem) | | 61.3/1815a | 32.213576, 35.281715 | Palestine-Sichem |
| NINO 1065 | 022 | Hoek van den Tempel (Sichem 1926) | Assyriologische Werkkamer te Leiden; views of the holy land; C. Raad, | 61.3/1816 | 32.213576, 35.281715 | Palestine-Sichem |
| NINO 1065 | 023 | Klein huisaltaar v[an] e[en] Israëlitisch huis, in Sichem gevonden, met steen, misschien als idool. Daarvoor | Nederlandsch Instituut voor het Nabije Oosten; Lichtbeelden Instituut, | 61.3/1817a | 32.213576, 35.281715 | Palestine-Sichem |
| NINO 1065 | 024 | Sichem: paleis en tempel | Nederlandsch Instituut voor het Nabije Oosten; views of the holy land; C. Raad, | 61.3/1818 | 32.213576, 35.281715 | Palestine-Sichem |
| NINO 1065 | 025 | Tempel met voorhof: Sichem | Assyriologische Werkkamer te Leiden | 61.3/1820a | 32.213576, 35.281715 | Palestine-Sichem |
| NINO 1065 | 026 | Sichem: "voorhof" met altaar | | 61.3/1821 | 32.213576, 35.281715 | Palestine-Sichem |
| NINO 1065 | 027 | De tempel van Baäl-Berith | views of the holy land; C. Raad, Photographer, JERUSALEM | 61.3/1822 | 32.213576, 35.281715 | Palestine-Sichem |
| NINO 1065 | 028 | De N[oord]-O[ost] vleugel v[an] h[et] paleis: Sichem (photo Böhl) | Assyriologische Werkkamer te Leiden | 61.3/1823 | 32.213576, 35.281715 | Palestine-Sichem |
| NINO 1065 | 029 | Sichem 1926: "Zuilengalerij) | Assyriologische Werkkamer te Leiden; views of the holy land; C. Raad, | 61.3/1825 | 32.213576, 35.281715 | Palestine-Sichem |
| NINO 1065 | 030 | Sichem: "altaar" voor den "tempel" van Ba'al Berith | Assyriologische Werkkamer te Leiden | 61.3/1819 | 32.213576, 35.281715 | Palestine-Sichem |
| NINO 1065 | 031 | Astartefiguurtjes (Sichem) | | 61.3/1848 | 32.213576, 35.281715 | Palestine-Sichem |
| NINO 1065 | 032 | Amphora uit Sichem (1926) | Assyriologische Werkkamer te Leiden | 61.3/1849a | 32.213576, 35.281715 | Palestine-Sichem |
| NINO 1065 | 033 | Schminkdoosjes (Keren happûk, Job 42 13) uit Sichem | Nederlandsch Instituut voor het Nabije Oosten | 61.3/1850b | 32.213576, 35.281715 | Palestine-Sichem |
| NINO 1065 | 034 | Skarabaen uit Sichem; Sichem: terrac[otta], Skarab[eeën]. | | 61.3/1852 | 32.213576, 35.281715 | Palestine-Sichem |
| NINO 1065 | 035 | Wapens uit Sichem: Museum Scheurleer | Assyriologische Werkkamer te Leiden | 61.3/1853 | 32.213576, 35.281715 | Palestine-Sichem |

NINO Collection: glass slides

| box no. | scan | labels: handwritten text | label(s): printed text | inv.no. on | location (Google Maps) | Album |
|-----------|------|---|--|------------|------------------------|------------------|
| NINO 1065 | 036 | Wapens uit Sichem: Mus[eum] Scheurleer | Assyriologische Werkkamer te Leiden | 61.3/1854 | 32.213576, 35.281715 | Palestine-Sichem |
| NINO 1065 | 037 | vondst uit Sichem, nu in [he]t Museum Scheurleer | Assyriologische Werkkamer te Leiden | 61.3/1855 | 32.213576, 35.281715 | Palestine-Sichem |
| NINO 1065 | 038 | Harpe Mus[eum] Scheurl[eer]. | | 61.3/1856 | 32.213576, 35.281715 | Palestine-Sichem |
| NINO 1065 | 039 | [Bron]sen wapens enz[ovoort]. uit Sichem | Assyriologische Werkkamer te Leiden; Staatl. Lichtbildstelle, Wien, I., | 61.3/1857 | 32.213576, 35.281715 | Palestine-Sichem |
| NINO 1065 | 040 | Gouden Sieraden uit Sichem | Assyriologische Werkkamer te Leiden | 61.3/1857a | 32.213576, 35.281715 | Palestine-Sichem |
| NINO 1065 | 041 | "Zonnezuil" uit Sichem | | 61.3/1859 | 32.213576, 35.281715 | Palestine-Sichem |
| NINO 1065 | 042 | Spijkerschrifttafeltje uit Sichem | Assyriologische Werkkamer te Leiden | 61.3/1860b | 32.213576, 35.281715 | Palestine-Sichem |
| NINO 1065 | 043 | Spijkerschrifttafeltje uit Sichem | Assyriologische Werkkamer te Leiden | 61.3/1861b | 32.213576, 35.281715 | Palestine-Sichem |
| NINO 1065 | 044 | Sichem: greppel K, voorjaar 1926 | | 61.3/? | 32.213576, 35.281715 | Palestine-Sichem |
| NINO 1065 | 045 | Vuursteen en gewichten | Assyriologische Werkkamer te Leiden; Staatl. Lichtbildstelle, Wien, I., | 61.3/1846 | 32.213576, 35.281715 | Palestine-Sichem |
| NINO 1065 | 046 | Bronzen gereedsch[ap] uit Sichem | Assyriologische Werkkamer te Leiden; Staatl. Lichtbildstelle, Wien, I., | 61.3/1845 | 32.213576, 35.281715 | Palestine-Sichem |
| NINO 1065 | 047 | Ringen, gewichten, naaldenkokers: Sichem | Assyriologische Werkkamer te Leiden; Staatl. Lichtbildstelle, Wien, I., | 61.3/1844 | 32.213576, 35.281715 | Palestine-Sichem |
| NINO 1065 | 048 | Scherven uit Sichem | Assyriologische Werkkamer te Leiden; Staatl. Lichtbildstelle, Wien, I., | 61.3/1842 | 32.213576, 35.281715 | Palestine-Sichem |
| NINO 1065 | 049 | Vondsten uit Sichem (Balâta) | Assyriologische Werkkamer te Leiden; Staatl. Lichtbildstelle, Wien, I., | 61.3/1847 | 32.213576, 35.281715 | Palestine-Sichem |
| NINO 1069 | 001 | gezicht op Jerusalem en Olijfberg van Ruinentoren | | | 31.777880, 35.235351 | Jerusalem |
| NINO 1069 | 002 | Resten basiliek Eleona. Olijfberg Jerusalem | | | 31.777978, 35.244144 | Jerusalem |
| NINO 1069 | 003 | Kapiteel Eleona basiliek, Olijfberg, Jerusalem | | | 31.777978, 35.244144 | Jerusalem |
| NINO 1069 | 004 | absis Eleonabasiliek, Olijfberg, Jerusalem | | | 31.777978, 35.244144 | Jerusalem |
| NINO 1069 | 005 | Hemelvaart koepeltje op Olijfberg, Jerusalem | | | 31.778923, 35.244940 | Jerusalem |
| NINO 1069 | 006 | Qubbet es Şahra (in H̱aram eŞ Şerif), Jerusalem | | | Dome of the Rock | Jerusalem |
| NINO 1069 | 007 | Ramet el H̱alîl bij Hebron, Abrah[ams] put. foto v[an] d[er] Ploeg 1947 | | | 31.555394, 35.110568 | Palestine |
| NINO 1069 | 008 | Ramet el H̱alîl bij Hebron. foto v[an] d[er] Ploeg 1947 | | | 31.555394, 35.110568 | Palestine |
| NINO 1069 | 009 | Amwâs, basiliek, Z[uid-]O[ost] kapel. foto v/d Ploeg 1947 | | | 31.839189, 34.989273 | Palestine |
| NINO 1069 | 010 | Dooptont in Nebobasiliek. Foto opgravers | | | 31.767776, 35.725497 | Jordan |
| NINO 1069 | 011 | Theotokos kapel in Nebobasilie (foto opgravers) | | | 31.767776, 35.725497 | Jordan |
| NINO 1069 | 012 | Cenotaaph v[an] Mozes (?) in Nebobasiliek (foto opgravers) | | | 31.767776, 35.725497 | Jordan |
| NINO 1069 | 013 | Dooptkapel in Nebobasiliek (foto opgravers) | | | 31.767776, 35.725497 | Jordan |
| NINO 1069 | 014 | inwendige basiliek op Nebo, foto v[an] d[e] Ploeg 1947 | | | 31.767776, 35.725497 | Jordan |
| NINO 1069 | 015 | Vooraanzicht basiliek Neboberg. foto v[an] d[er] Ploeg 1947 | | | 31.767776, 35.725497 | Jordan |
| NINO 1069 | 016 | Berg Nebo, Transjordanië. foto v[an] d[er] Ploeg 1947 | | | 31.767776, 35.725497 | Jordan |
| NINO 1069 | 017 | Bethlehem, facade geboortekerk (foto v[an] d[e] Ploeg) | | | 31.704344, 35.207476 | Palestine |
| NINO 1069 | 018 | Absis Taborbasiliek. foto v[an] d[er] Ploeg 1947 | | | 32.686167, 35.391778 | Palestine |
| NINO 1069 | 019 | Interieur Taborbasiliek, foto v[an] d[er] Ploeg 1947 | | | 32.686167, 35.391778 | Palestine |
| NINO 1069 | 020 | Basiliek Taborberg 1947. foto v[an] d[er] Ploeg | | | 32.686167, 35.391778 | Palestine |
| NINO 1069 | 021 | Voetstuk zuil (?) in hof basiliek Sim[on] Stylites Qala'at Seman. v[an] d[er] Ploeg '47 | | | 36.334004, 36.844333 | Syria |
| NINO 1069 | 022 | Voetstuk zuil Sim[on] Stylites, Qala'at Semân v[an] d[er] Ploeg '47 | | | 36.334004, 36.844333 | Syria |
| NINO 1069 | 023 | Vooraanzicht (Z[uid]) kerk Simon Stylites, Q[ala]at Semân foto v[an] d[er] Ploeg '47 | | | 36.334004, 36.844333 | Syria |
| NINO 1069 | 024 | Octogoon kerk Simon Stylites. Qala'at Semân foto v[an] d[er] Ploeg '47 | | | 36.334004, 36.844333 | Syria |
| NINO 1069 | 025 | basiliek bij Qala'at Seman, Syrië foto v[an] d[er] Ploeg 1947 | | | 36.334004, 36.844333 | Syria |

NINO Collection: glass slides

| box no. | scan | labels: handwritten text | label(s): printed text | inv.no. on | location (Google Maps) | Album |
|-----------|------|--|------------------------|------------|------------------------|-----------|
| NINO 1069 | 026 | Absis (O[osten]) kerk Sim[on] Stylites, Qal'at Semân foto v[an] d[er] Ploeg '47 | | | 36.334004, 36.844333 | Syria |
| NINO 1069 | 027 | Doorzicht octogoon kerk Sim[on] Stylites vanuit O[ost] -> N[oord] foto v[an] d[er] Ploeg '47 | | | 36.334004, 36.844333 | Syria |
| NINO 1069 | 028 | kerk v[an] Sim[on] Stylites, Qala'at Semân foto v[an] d[er] Ploeg '47 | | | 36.334004, 36.844333 | Syria |
| NINO 1069 | 029 | Theotokos kerk op Gerizim. foto v[an] d[er] Ploeg 1947 | | | 32.201235, 35.273535 | Palestine |
| NINO 1069 | 030 | Muur rond Theotokoskerk op Gerizim. foto v[an] d[er] Ploeg 1947 | | | 32.201235, 35.273535 | Palestine |
| NINO 1069 | 031 | H[eilige] Grafbasiliek v[an] Constantijn, maquette | | | | Jerusalem |